



Vivre à Palaiseau

GUIDE PRATIQUE

Palaiseau



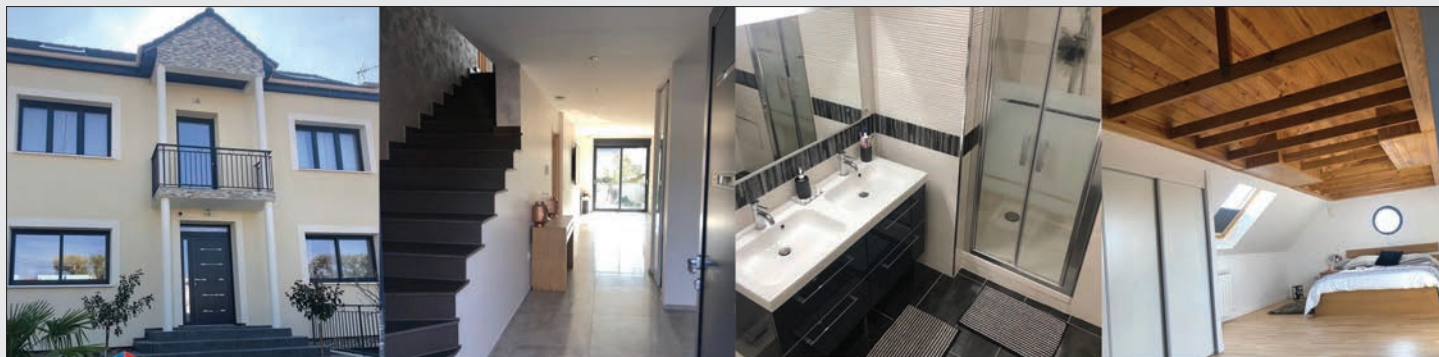

Demeures Parisiennes

constructeur de maisons individuelles

CONSTRUISONS ENSEMBLE VOTRE AVENIR !

CONSTRUCTEUR CCMi | PROMOTEUR ET AMÉNAGEUR | CONTRACTANT GÉNÉRAL

ENTREPRISE TOUS CORPS D'ÉTATS

AMÉNAGEMENT DE LOCAUX ERP

RÉHABILITATION ET RÉNOVATION D'APPARTEMENTS, MAISONS...

2 BIS RUE LÉON BLUM, 91120 PALAISEAU | LUNDI AU VENDREDI : 9H00 – 17H30
CONTACT@DEMEURES-PARISIENNES.FR | 01 60 10 93 28

DEMEURES-PARISIENNES.FR

SOMMAIRE

ÉDITO	5	VIVRE À PALAISEAU	37
PALAISEAU, C'EST MA VILLE	7	Le cadre de vie	37
Situation	7	Accompagner toutes les générations	40
Histoire et patrimoine	7	- Les tout-petits (0-3 ans)	40
Palaiseau, ville jumelée	9	- L'école et le périscolaire	41
Quartiers	9	- Les jeunes (11-26 ans)	44
Zoom sur le plateau	9	- Les seniors	47
Ville de l'agglomération Paris-Saclay	9	Emploi	49
Palaiseau en chiffres	11	Culture et loisirs	50
		- Service culturel	50
LA VIE MUNICIPALE	12	- Médiathèques	53
Le Conseil municipal	12	- Musée du Hurepoix	53
Les rendez-vous avec le Maire	17	- Vie locale et associative	55
Les élus locaux	17	- Sport	57
La concertation citoyenne	18	Solidarité	58
Les Conseils de Quartier	18	- CCAS	58
Le Conseil des Aînés	18	- La Maison des Hautes Garennes - Centre social	58
Le Conseil des Jeunes	18	- Logement social	58
Le Conseil Municipal des Enfants	19	- Handicap	59
Le budget participatif	19	Sécurité	60
		Bien-vivre ensemble	61
PALAISEAU PRATIQUE	21	Annuaire des professionnels de santé	63
Palaiseau, ville connectée	21	Les commerces, artisans et restaurants	69
Contacter les services de la Ville	24		
Les démarches administratives	27		
La collecte des déchets	30		
Transport, accessibilité et stationnement	32		
Les marchés	35		
Les lieux de culte	35		



PALAISEAU VILLE LABELLISÉE



Conception & Réalisation : FRANCE RÉGIE ÉDITIONS
Tél : 01 41 53 00 90 | Email : info@france-regie-editions.fr | Dépôt légal 3^e trimestre 2022 | Photos et droits réservés à la Mairie.

CHAUFFAGE - PLOMBERIE - SAV - CONTRAT D'ENTRETIEN - RAMONAGE



Entreprise spécialiste en énergies renouvelables
(PAC) pompe à chaleur, chaudière à condensation...

Nos qualifications



Votre Garantie



☎ 01 64 86 18 32 www.gcgs91.com

Bureaux situés au 70 rue de paris 91120 PALAISEAU

ÉDITO

Chères Palaisiennes, chers Palaisiens,

Palaiseau ne cesse d'évoluer pour mieux s'adapter à vos besoins et vos envies. C'est une ville en mouvement, qui aime le défi, l'authenticité, l'innovation et les liens humains.

Voici donc le nouveau guide pratique de la Ville, conçu et pensé pour vous, qui a pour objectif de répondre à vos attentes en matière d'information et de proximité.

Celui-ci vous permettra de plonger au cœur de notre ville, son cadre de vie, son tissu associatif, sa vie culturelle, ses services... C'est un outil destiné à mieux vous accompagner en vous permettant d'y retrouver tous les renseignements utiles à vos démarches administratives.

Vous y trouverez également de nombreuses informations dans divers domaines : sport, culture, loisirs, mobilités, structures d'accueil, sécurité, annuaire des praticiens de santé ou des commerçants... de multiples services qui font vivre Palaiseau !

Bonne lecture.

Votre maire,

Grégoire de Lasteyrie
Maire de Palaiseau
Président de l'agglomération Paris-Saclay





Pionnier du coliving en France,
ECLA est un campus innovant pour
étudiants et jeunes actifs

Un concept imaginé et réalisé par Océanis Promotion



16 avenue Emile Baudot, 91120 Palaiseau

N°1

PLUS GRANDE RÉSIDENCE
ÉTUDIANTS & JEUNES
ACTIFS D'EUROPE

1 800

LITS
STUDIO . DUPLEX .
COLOCATION

53 500 m²

D'ESPACES DE VIE
POUR VIVRE, ÉTUDIER,
SE DIVERTIR & SE RESTAURER

**APRÈS LE SUCCÈS D'ECLA OUVERT EN 2018,
Océanis Réalise son extension**



www.oceanis.com

SAS ECLA DEVELOPPEMENT RCS MONTPELLIER 840 283 428

Concepteur de bien vivre

PALaiseau, C'EST MA VILLE

SITUATION

Située à 18 km au sud-ouest de Paris, Palaiseau, sous-préfecture du département de l'Essonne, est une ville aux multiples facettes : un pied dans l'histoire par son charme patrimonial, un pied dans le futur avec son pôle scientifique à rayonnement international, parfaitement installée dans le présent, avec près de 45% de sa population âgée de moins de 30 ans.

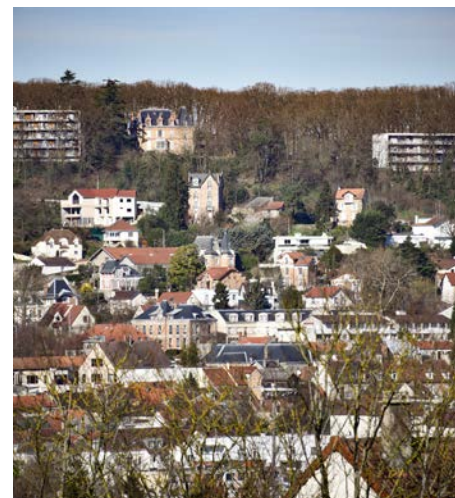

HISTOIRE ET PATRIMOINE

Du latin « palatium », Palaiseau tient son nom d'un petit palais royal mérovingien qui accueille aux VI^e et VII^e siècles, le roi de Paris, Childebart 1^{er}, puis la reine Bathilde, veuve de Clovis II, avec son fils Clotaire III.

Ville étape sur la route de Chartres, Palaiseau devient sous Louis XIII une puissante seigneurie. Celle-ci perdure jusqu'à la Révolution française, période où s'illustrera Joseph Bara, figure légendaire de la République, né en 1779 à Palaiseau et mort en héros.

Au XIX^e siècle, avec l'arrivée du train, Palaiseau devient un lieu de villégiature et se pare de villas aux formes originales et de petits castels. George Sand, Charles Péguy et Alexandre Dumas y trouveront l'inspiration.

Palaiseau a conservé un esprit village avec son église et son parvis pavé, ses petites ruelles, ses escaliers, sa place de la Victoire et sa rue de Paris, plus grande artère commerçante de l'Essonne.



SAS SCHANG
fondée en 1958
RÉNOVATION - DÉCORATION - FINITION
01 60 10 48 48
86 rue de Paris 91120 Palaiseau
contact.schang@orange.fr



Cuisine méditerranéenne fait maison
TRAITEUR
Organisation de réception
Épicerie fine | Caviste
Plats à emporter
09 81 17 92 42 - 94 Rue de Paris 91120 PALAISEAU
info@chezheracles.com www.chez-heracles.fr



SOINS
VISAGE & CORPS
01 69 41 65 47
80 rue de Paris
91430 Palaiseau
f i



TAXI - VTC
PALAISEAU
06 51 89 63 72
TRANSPORT DE PERSONNE
TOUTES DESTINATIONS (GARES/AÉROPORTS)



Au Jardin des Fées
LA PASSION DES FLEURS ET DES VÉGÉTAUX
24, rue de Paris - 91120 PALAISEAU
01 60 14 39 89
GB carie bleu
par téléphone

PALAISEAU, VILLE JUMELÉE

Palaiseau est jumelée depuis 1969 avec Unna, ville allemande de 68 000 habitants, située dans le land de Rhénanie-du-Nord-Westphalie, à 20 km à l'est de Dortmund.

ZOOM SUR LE PLATEAU

Le quartier de l'École polytechnique, créé en 2013, s'inscrit dans un projet d'intérêt national : le cluster Paris-Saclay. Ce projet scientifique et économique exceptionnel au service de la connaissance et de la création d'emplois, située en grande partie sur le territoire de Palaiseau, installe notre ville dans l'un des plus grands pôles de recherche et d'innovation mondiaux. Grandes écoles y côtoient laboratoires de recherche et grandes entreprises.

En parallèle de ce hub scientifique, un nouvel avenir urbain se construit ici avec le développement d'un quartier durable, l'écoquartier Camille Claudel. Un lycée international, des logements, un groupe scolaire de 22 classes, un espace de 500 m² dédié aux associations et aux services administratifs, un pôle sportif et des équipements de plein air y seront bientôt desservis par la ligne 18 du Métro du Grand Paris.

VILLE DE L'AGGLOMÉRATION PARIS-SACLAY

Palaiseau fait partie de l'agglomération Paris-Saclay qui compte 320 000 habitants, répartis dans 27 communes : Ballainvilliers, Bures-sur-Yvette, Champlan, Chilly-Mazarin, Épinay-sur-Orge, Gif-sur-Yvette, Gometz-le-Châtel, Igny, La Ville-du-Bois, Linas, Les Ulis, Longjumeau, Marcoussis, Massy, Montlhéry, Nozay, Orsay, Palaiseau, Saclay, Saint-Aubin, Saulx-les-Chartreux, Vauhallan, Villebon-sur-Yvette, Villejust, Villiers-le-Bâcle, Verrières-le-Buisson, Wissous.

Cet ensemble forme un écosystème dense, organisé autour de plusieurs pôles économiques, parfaitement desservis par l'aéroport international d'Orly, la gare TGV de Massy, les RER B et C et le réseau autoroutier. Ce vaste territoire, aux portes de la Vallée de Chevreuse, avec ses terres agricoles sanctuarisées, ses espaces naturels, ses villages de caractère et ses villes à taille humaine, offre un cadre de vie et de travail privilégié.

QUARTIERS

Palaiseau est composée de 5 quartiers, ayant chacun leur propre cachet et offrant à la ville une diversité de paysages : Le Centre, les Garennes, Lozère, le Pileu et le Plateau.



Agglomération Paris-Saclay
1 rue Jean Rostand - 91898 Orsay Cedex
01 69 35 60 60

**PARIS
SACLAY**
Communauté d'agglomération



ESPACE CLÔTURE
Île-de-France

INSTALLATEUR, DISTRIBUTEUR DE CLÔTURES & PORTAILS
EN ÎLE-DE-FRANCE
PROFESSIONNELS & PARTICULIERS

MÉRY SUR OISE (95) – ZA les Bosquets n°2 - 7 Chemin des Bouéufs - 01 34 21 66 66
LIEUSAIN (77) – 535 Avenue Marguerite Peryé - 01 60 02 00 30

ESPACE-CLOTURE-IDF.FR



PALISEAU AUTOMOBILES

RÉPARATION
Mécanique - Carrosserie
Peinture
VENTE VÉHICULES NEUFS & OCCASIONS



14, rue Edouard Branly
91120 Palaiseau

01 60 10 61 76



La Copie

cyber.lacopie@orange.fr
www.lacopie.fr
01 69 31 04 64

Impression numérique
Photocopie NB et couleur
Reliure - Tampon - Scan
Fax - Plastification
et tout un monde de services !

Particuliers et entreprises

La Copie
20 av. du 8 mai 1945 - PALAISEAU
01 69 31 04 64

Horaires d'ouverture
du lundi au vendredi de 9h à 13h et de 14h30 à 18h30
samedi matin de 9h30 à 12h

depuis
+ de 30 ans



CONFIANCE-DIGITALE.FR

Le domaine d'action de Confiance Digitale est séparé en trois pôles d'expertises

<p>Conseil en Systèmes d'Information</p> <p>Confiance Digitale propose des conseils dans tous les domaines des Systèmes d'Information allant de la stratégie SI à la gestion opérationnelle :</p> <ul style="list-style-type: none"> • Pilotage de projet • DSI en temps partagé • Elaboration de schéma directeur • Audit • Plan de transformation des systèmes et des organisations • Mesure de la performance 	<p>Cybersécurité</p> <p>Confiance Digitale propose un accompagnement total de la protection des données des entreprises :</p> <ul style="list-style-type: none"> • Audit cybersécurité • Recommandation des stratégies de sécurité • Plan de Continuité d'Activité • Plan de Reprise d'Activité • Outils de sécurisation : protection des terminaux, surveillance des activités, élaboration des procédures de sécurité, gestion des mises à jour de parc informatique, antispam
---	--

Mise en conformité RGPD

Confiance Digitale agit en tant que DPO externalisé et en assistance aux DPO pour accélérer la gestion du registre des traitements et la mise en conformité des entreprises, des collectivités locales et des associations sans risque de conflits d'intérêts.

- Nos compétences couvrent les domaines juridiques et techniques
- Nous avons développé CONFORMIS, notre propre solution de gestion du registre accessible en mode SaaS

Téléphone : +33 1 85 41 11 07 Mail : contact@confiance-digitale.fr



PALISEAU EN CHIFFRES



Superficie : **11,51 km²**



Population : **35 236 habitants** (Insee 2019)



3543 enfants scolarisés en 2021/2022



43,9 % de la population a **moins de 30 ans**



53,2 % de la population est **diplômée** de l'enseignement supérieur



74,7 % de la **population** est **active** dont 6,2 % en recherche d'emploi.

Répartition de l'emploi :



Industrie : 10 %



Construction : 4,3 %



Commerce, transport et services divers : 50,2 %



Administration publique, enseignement, santé et action sociale : 38,8 %

BIENVENUE AUX NOUVEAUX PALAISIENS !

La Ville organise chaque année à l'automne une cérémonie pour les nouveaux résidents palaisiens. Pour y participer, inscrivez-vous à l'accueil de l'Hôtel de Ville ou sur le site de la ville.



LA VIE MUNICIPALE

LE CONSEIL MUNICIPAL

Grégoire de Lasteyrie

Maire de Palaiseau
Président de l'agglomération Paris-Saclay
Conseiller régional d'Île-de-France



Le Conseil municipal de Palaiseau compte 39 élus.

Il se réunit une fois par mois en séance publique annoncée par voie d'affichage, dans le Palaiseau mag' et sur le site de la Ville. Les comptes-rendus et les vidéos en ligne des conseils municipaux sont accessibles sur le site de la Ville. Voici les délégations et représentations des élus du mandat 2020-2026.

LES ADJOINTS AU MAIRE



Hervé Paillet

1^{er} adjoint au maire
Coordinateur de la mise en œuvre du projet municipal, en charge des finances et des affaires juridiques



Delphine Person

2^e adjointe au maire
Coordinatrice de la transition écologique, en charge de la culture
Conseillère communautaire



Jean-Yves Sire

3^e adjoint au maire
Coordinateur de la politique associative, en charge du sport



Marie-Christine Graveleau

4^e adjointe au maire
Coordinatrice des affaires scolaires, en charge de la solidarité et du Centre communal d'action sociale. *En charge du conseil de quartier du Centre*



Mokhtar Sadji

5^e adjoint au maire
Relations intercommunales et stratégie de territoire
Conseiller communautaire



Nancy Colin

6^e adjointe au maire
Petite enfance, assistantes maternelles indépendantes et parentalité



Gilles Cordier

7^e adjoint au maire
Coordinateur des élus du CTM, en charge de l'espace public et des mobilités.
En charge du conseil de quartier de Lozère
Conseiller communautaire



Véronique Ledoux

8^e adjointe au maire
Ressources humaines, qualité de vie au travail et citoyenneté
Conseillère communautaire



Guillaume Caristan

9^e adjoint au maire
Coordinateur des adjoints de quartier, en charge de la concertation, de la vie des quartiers, de la prospective et des animations. *En charge des conseils de quartiers du Plateau et des Garennes*



Janine Maimoun

10^e adjointe au maire
Séniors, préservation de l'autonomie et liens intergénérationnels



Jean-Pierre Madika

11^e adjoint au maire
Sécurité, devoir de mémoire et nuisances aéroportuaires



Régina Lahutte

12^e adjointe au maire
Logement et lutte contre l'habitat indigne. *En charge du conseil de quartier du Pileu*



Pierre Costi

13^e adjoint au maire
Résilience et gestion des crises
Conseiller communautaire



Catherine Vittecoq

14^e adjointe au maire
Développement économique, emploi et diffusion de la culture scientifique
Conseillère communautaire

LES CONSEILLERS MUNICIPAUX DÉLÉGUÉS



Reda Fayed

Conseiller municipal
Délégué aux travaux, au patrimoine communal, à la propreté et aux espaces verts



Patrick Avenet

Conseiller municipal
Délégué au commerce, à la transformation du centre-ville, à l'urbanisme durable et à la stratégie foncière



Valérie Paret

Conseillère municipale
Déléguée à la jeunesse, la prévention, l'égalité femme homme et au jumelage



Virgile Monnot

Conseiller municipal
Délégué à la santé, au handicap, à l'alimentation et au bien-être animal



Jean-Charles Grumbach

Conseiller municipal délégué

LES CONSEILLERS MUNICIPAUX DE LA MAJORITÉ



Myriam Huchet

Conseillère municipale



Daouda Gueye

Conseiller municipal



Shirley Legrand

Conseillère municipale
Conseillère communautaire



Fatna Farh

Conseillère municipale



André Biasi

Conseiller municipal
En charge de l'accueil des nouveaux Palaisiens



CAVALLARO
EURL

<http://www.maconnerie-cavallaro.com>

ENTREPRISE GÉNÉRALE DE MAÇONNERIE

ZA de Courtaboeuf
20, Place Marcel Rebuffat
91140 VILLEJUST

01 69 34 52 37

Bruno CAVALLARO
06 88 74 02 79
cavallaro.bruno@orange.fr





OSAKA
Restaurant Japonais

01 60 14 01 63 / 01 60 14 62 90 • 20 avenue des Alliés 91120 Palaiseau

Ouvert du lundi au samedi de 11h30 à 14h30 et de 19h à 22h30

WWW.OSAKAVILLAGE.FR



LES CONSEILLERS MUNICIPAUX DE LA MAJORITÉ (SUITE)



Nathalie Mandoki
Conseillère municipale



Martine Évêque
Conseillère municipale



Philippe Fournier
Conseiller municipal



Josette Philippon
Conseillère municipale



Perrine Lamine
Conseillère municipale

LES CONSEILLERS MUNICIPAUX D'OPPOSITION



Claire Pinto
Conseillère municipale



Laurent Caro
Conseiller municipal
Conseiller communautaire



Christine Maupas
Conseillère municipale



Yves Marignac
Conseiller municipal



Benjamin Preciado
Conseiller municipal



Laure Bourrellis
Conseillère municipale



Éric Houët
Conseiller municipal



Nicolas Dennielou
Conseiller municipal



Emma Brugères
Conseillère municipale

Entreprise BTP Paris Étanchéité et renforcement structures

Nous maîtrisons toutes les techniques
pour adresser les moyens et gros chantier d'étanchéité.



01 69 19 18 02
7 rue Salvador Allende
91120 PALAISEAU

contact@spirale-sa.com

spirale-sa.com

LES RENDEZ-VOUS AVEC LE MAIRE

Des rendez-vous sont organisés dans les différents quartiers de la ville ou sur les réseaux sociaux pour permettre aux Palaisiens d'échanger sur tous les sujets qui touchent leur quotidien.

Permanence en mairie

Grégoire de Lasteyrie, Maire de Palaiseau, Président de l'agglomération Paris-Saclay et Conseiller régional d'Île-de-France, reçoit notamment le mercredi après-midi à la mairie, sur rendez-vous au 01 69 31 93 01.

Café numérique

Régulièrement, rendez-vous sur la page Facebook de Palaiseau pour dialoguer avec le Maire. Depuis chez vous, posez vos questions et échangez en direct sur l'actualité palaisienne.

LES ÉLUS LOCAUX

Député

Jérôme Guedj vous reçoit sur rendez-vous au 36 rue Gabriel Péri à Massy :
jerome.guedj@assemblee-nationale.fr

Conseillers départementaux

Palaiseau est représentée au sein du Conseil départemental par Anne Launay et David Ros.

Les conseillers départementaux vous reçoivent sur rendez-vous au 01 60 14 98 23.

un monde sans clé

Ouvrez votre porte avec votre smartphone

www.pollux.fr
01 70 56 50 10

Fabriqué à Palaiseau

DEF ÎLE DE FRANCE
Solutions et services de systèmes de sécurité incendie

Depuis 60 ans DEF s'engage au quotidien pour sauver des vies et garantir votre sécurité !

Contact :
def.essonne@def-online.com

www.defonline.com

reareud
www.reareud.com

LES PERMANENCES DES ÉLUS

Sur rendez-vous en mairie

Les adjoints au maire vous reçoivent sur rendez-vous au 01 69 31 93 72 ou via le formulaire accessible sur le site de la ville.



LA CONCERTATION CITOYENNE

De nombreuses instances ont été créées afin de favoriser la concertation avec les Palaisiens dans l'objectif d'améliorer le cadre de vie et de garantir un dialogue permanent entre les habitants et les élus.

LES CONSEILS DE QUARTIER

Palaiseau compte cinq conseils de quartier permettant aux habitants de s'impliquer dans la vie locale : information, échanges et consultations sont à la base des relations entre les Palaisiens, les élus et les services municipaux.

Toute personne résidant, ou exerçant une activité dans le quartier, peut être membre du conseil de quartier. Celui-ci est constitué à chaque réunion par les membres présents.

Chaque conseil de quartier est accompagné par un adjoint en charge du quartier, et se réunit au minimum quatre fois par an. Les dates des réunions et des événements sont communiquées via les différents médias de la ville.

Contact :

Maison des Associations Jean-Marie Bruneau – 3 bis rue du Mont
01 69 31 67 15 / conseildequartier@mairie-palaiseau.fr

LE CONSEIL DES JEUNES

Le Conseil des Jeunes de Palaiseau est une instance de démocratie participative dédiée aux 14-20 ans, habitant ou étudiant à Palaiseau. Les jeunes s'y engagent pour un mandat de 2 ans, sur la base du volontariat. Le Conseil des Jeunes a pour mission de faire des propositions d'actions sur des sujets concernant la jeunesse palaisienne, et sur des sujets transversaux. Ses membres sont à l'initiative de projets pour lesquels ils disposent d'un budget propre. C'est un engagement qui favorise l'apprentissage de la démocratie et du débat.

Contact :

Conseil des Jeunes (CJ) – 106 rue de Paris
06 08 55 48 24 / conseildesjeunes@mairie-palaiseau.fr / Instagram @cdj_palaiseau



LE CONSEIL DES AÎNÉS

Le Conseil des Aînés est une instance consultative. Il rassemble 25 membres, dont la sagesse est sollicitée pour connaître leur avis sur la vie municipale et y prendre une part active.

Il est compétent pour se saisir de sujets d'intérêt général, concernant prioritairement les seniors, dans la ville de Palaiseau.

Contact :

Espace Seniors – 1 rue Erich Göpfert
01 70 56 59 72
conseildesaines@mairie-palaiseau.fr

LE CONSEIL MUNICIPAL DES ENFANTS

Le Conseil Municipal Enfants réunit 35 jeunes Palaisiens du CE2 au CM2 des écoles élémentaires palaisiennes. Élus par leurs camarades pour deux ans, les membres du CME ont pour rôle de contribuer à améliorer la vie des enfants à Palaiseau, en mettant en place des actions élaborées en commissions de travail et validées par le Conseil municipal.

Encadrés par des directeurs d'accueils de loisirs et en collaboration avec les services municipaux, ils réalisent des projets et participent entre autres aux commémorations et aux manifestations organisées ou soutenues par la Ville : Printemps de l'Environnement, Fête de la Musique, Palaiseau Plage...

Contact :

Service Enfance & Éducation – Maison des Solidarités – 18 avenue de Stalingrad
01 69 31 31 89

LE BUDGET PARTICIPATIF

À partir de 2022, le budget participatif est ouvert à l'ensemble des Palaisiens.

Il s'agit d'une enveloppe d'investissement dédiée à un ou plusieurs projets choisis par les Palaisiens. Ces projets doivent être situés sur le territoire de la ville, être d'intérêt général, rentrer dans le budget alloué et être réalisables techniquement.

Tous les habitants peuvent présenter un projet. Ceux-ci sont étudiés par les services municipaux qui s'assurent de leur faisabilité technique et juridique, avant d'être soumis au vote des Palaisiens. Les projets lauréats seront réalisés par la ville dans les mois qui suivent.

Contact :

Service Vie locale - Maison des Associations Jean-Marie Bruneau – 3 bis rue du Mont
01 69 31 67 15 / budgetparticipatif@mairie-palaiseau.fr

CME
PALAISEAU





VOTRE SPÉCIALISTE EN INFORMATIQUE DEPUIS 2009

Dépannage et installation PC, Mac, Smartphones et tablettes.
Vente d'ordinateurs sur mesure | Service web - Création de site internet.

Service pour les particuliers et professionnels

Visitez notre site www.aid91.fr

91430 - Igny | 01.85.41.01.33

AssiDép' SERRURERIE

SERRURERIE MENUISERIE VITRERIE

DÉPANNAGE - SERRURE DE SÉCURITÉ - PORTE - BLINDAGE - FENÊTRE - VOLET ROULANT - PORTE DE GARAGE - PORTAIL - AUTOMATISME - ALARME

Sur Palaiseau et ses environs - Intervention rapide et de qualité par professionnel qualifié

06 61 51 41 99

Hubert Jérôme

www.assidepserrurerie.com

16 bis rue de Paris - 91160 CHAMPLAN
assidepserrurerie@free.fr



Un large choix de produits Bio Retrouvez les fruits et légumes de saisons,
Une sélection de 2500 produits Bio, produits alimentaires, d'hygiène et de beauté,
des produits ménagers.
Une sélection de produits Vrac bio.



01.69.31.26.22

150 Rue de Paris - 91120 Palaiseau



PALISEAU PRATIQUE

PALISEAU, VILLE CONNECTÉE

Le site internet de la ville est votre point d'entrée privilégié pour accéder aux services en ligne, et regroupe toutes les informations utiles à votre quotidien. Vous pouvez y consulter l'actualité et l'agenda de la ville, prendre rendez-vous pour vos démarches administratives, trouver un service municipal, un commerce ou une association dans les annuaires, localiser un équipement sur la carte interactive...

www.ville-palaiseau.fr

Le Portail famille permet aux parents d'enfants de 0 à 17 ans de gérer leur dossier familial dans un espace dédié : télécharger les formulaires d'inscription, réserver les accueils périscolaires, consulter et payer ses factures en ligne, mais aussi suivre les dernières actualités ou événements dédiés aux familles palaisiennes. Vos codes d'accès vous sont communiqués par l'Accueil Famille au moment de votre inscription.

www.espace-citoyens.net/palaiseau

La billetterie culturelle vous permet de réserver en ligne vos entrées aux différents spectacles, concerts, sorties de résidence et autres événements de la saison culturelle.

www.culture-palaiseau.fr

Le Guichet Numérique des Autorisations d'Urbanisme est un outil indispensable pour toutes vos démarches en matière d'urbanisme : réalisation de travaux, permis de construire... Pratique, vous pourrez y suivre l'avancement de vos demandes !

<https://gnau9.operis.fr/palaiseau/gnau>

Pour faciliter l'accès à l'information et aux démarches en ligne, Palaiseau tient à disposition de ses habitants de nombreux outils accessibles 24h/24.

TellMyCity est une application citoyenne qui permet de localiser et signaler toute dégradation ou difficulté sur l'espace public, et ainsi de déclencher une intervention des services techniques dans les 24h. Un véritable outil pour veiller ensemble à notre cadre de vie.

Téléchargeable sur iOS ou Android





ENEDIA 
DIAGNOSTIC IMMOBILIER

Diagnosics immobiliers vente et location immobilières.
Audit énergétique sur maison individuelle.

Contact : Médéric Koenig
mkoenig@enedia.fr - 06 64 02 35 65
ENEDIA, 30 avenue Carnot, 91300 MASSY

www.enedia.fr

Pal'réseau est un site d'entraide et d'échanges à l'échelle locale, où les Palaisiens peuvent déposer leurs annonces et recherches : baby-sitting, cours particuliers, garde d'animaux, bénévolat...

Créez votre compte et entrez en contact avec vos voisins !

www.pal-reseau.fr

SUIVEZ VOTRE VILLE SUR LES
RÉSEAUX SOCIAUX !



VOUS RENCONTREZ DES DIFFICULTÉS AVEC LES OUTILS INFORMATIQUES ?

Neuf points d'accueil numériques sont animés par des formateurs, pour vous aider à gagner en autonomie dans l'utilisation de vos outils, dans vos démarches en ligne, et dans votre accès à l'information.

Retrouvez les lieux et horaires des permanences sur le site de la ville.

Pour toute question, contactez le chargé de Projets numériques au 01 69 31 93 63.



VENDEZ SIMPLEMENT

ESTIMATION GRATUITE

SANS ENGAGEMENT

SERVICE GRATUIT



www.ewigo.com

Votre agence de Palaiseau

1 Avenue du Général Leclerc - 91120 Palaiseau | 01 89 10 76 07 | palaiseau@ewigo.com



CONTACTER LES SERVICES DE LA VILLE

Les services de la Ville sont répartis sur plusieurs sites, et vous accueillent pour vos démarches avec ou sans rendez-vous.

Hôtel de Ville

Pour toutes vos démarches administratives, rendez-vous à prendre au préalable sur le site internet.

91 rue de Paris
01 69 31 93 00
contact@mairie-palaiseau.fr

Horaires :

Lundi : 8h30-12h et 13h30-17h30
Mardi : 8h30-12h et 13h30-19h00
Mercredi : 8h30-12h et 13h30-17h30
Jeudi : 8h30-13h30
Vendredi : 8h30-17h30
Samedi : 9h-12h30

Centre Technique Municipal (CTM)

Pour déposer vos déchets spéciaux et vos DEEE (équipements électriques et électroniques) les lundi, mercredi et samedi, et récupérer des sacs en kraft pour vos déchets végétaux.

54 bis, rue Gutenberg
01 69 31 76 90
centre.technique.municipal@mairie-palaiseau.fr

Horaires :
Accueil ouvert les lundi, mardi, mercredi, jeudi et vendredi : de 8h30 à 12h et 13h30 à 17h30.

Maison des Associations Jean-Marie Bruneau

Pour les demandes de location de salle et autres démarches des associations.

3 bis rue du Mont
01 69 31 56 32
associations@mairie-palaiseau.fr

Horaires :

Du lundi au vendredi : 8h30-12h et 13h30-18h
Fermée au public le 1^{er} mardi après-midi de chaque mois, de 13h30 à 18h.

Service Développement urbain

Pour les demandes de permissions de travaux ou permis de construire, et tout renseignement lié à l'urbanisme ou aux commerces à Palaiseau.

5-7 rue Louis Blanc
01 69 31 93 07

Horaires :

Lundi, et jeudi : 8h30-12h
Mardi : 8h30-12h et 13h30-19h
Mercredi et vendredi : 8h30-12h et 13h30-17h30
Le 1^{er} samedi du mois : 8h30-11h30

Maison de la Tranquillité et de la Sécurité Publique

Espace d'information et de permanence mensuelle du commissaire de police.

14 rue de la Gare
01 69 31 51 96

Horaires :

Du lundi au vendredi de 10h30 à 19h

Retrouvez le Guide de la Tranquillité publique sur le site de la Ville.



Maison des Solidarités

Pour les demandes d'accompagnement social (bénéficiaires de minima sociaux, demandeurs d'emploi), de logement social, d'accompagnement des parents et futurs parents (Centre de PMI, Centre de Planification et d'Éducation Familiale), d'aide sociale à l'enfance, ou de solutions de maintien à domicile ou d'accueil (personnes âgées et handicapées).

18 avenue de Stalingrad
01 69 31 53 20

Horaires :

Lundi, mercredi, jeudi : 9h-12h30 et 13h30-17h
Mardi : 13h30-17h
Vendredi : 9h-12h30 et 13h30-16h30



NUMÉROS URGENCE

Police Secours : 17

Commissariat de Palaiseau : 01 69 31 65 20

Police municipale : 01 69 31 51 96

Astreinte municipale : 01 69 31 76 90
54 rue Gutenberg

En cas d'indisponibilité, contacter la police municipale

Urgence électricité : 0972 675 091

URGENCES SANTÉ

Urgences médicales : 15

Pompiers : 18

Trouver un médecin de garde

SOS Médecins 91 : 08 26 88 91 91

Maison médicale de garde (Orsay) : Appeler le 15 pour prendre rendez-vous.

35 bd Dubreuil à Orsay
Samedi de 14h à 20h - Dimanches et jours fériés de 8h à 20h

Trouver une pharmacie de garde

La nuit : Contacter le commissariat au 01 69 31 65 20

Les dimanches et jours fériés :
www.monpharmacien-idf.fr

BAR AU BOIS D' ARDENAY TABAC
TABAC BAR



AU BOIS D'ARDENAY
BAR - TABAC

FDJ
 PMU
 PAIEMENT DE PROXIMITÉ
 NICKEL

88 Rue Maurice Berteaux
 91120 Palaiseau
 01 60 14 01 38

PATTAYA
DE PALAISEAU

SPÉCIALITÉS THAILANDAISES



68, rue George Sand - 91120 PALAISEAU
01 69 32 18 07
 www.pattaya-de-palaiseau.fr

La Fée Café
 Thés & Cafés - Épicerie Fine
 Boutique Cadeaux



133 bis rue de Paris, 91120 Palaiseau - 09 83 44 00 78

ACDS
ATELIER CENTRAL DES STORES

Fort d'une expérience de 16 ans,
 nous vous proposons nos compétences pour
 l'installation de tous types de stores intérieurs et extérieurs,
 volets roulants, battants, persiennes et jalousies, films solaires,
 d'occultation, décoratifs, confection de voilages, rideaux,
 automatismes et domotique.

N'hésitez pas à nous contacter pour discuter de votre projet.

9 - 11 rue de Cangé - 94500 Champigny sur Marne
 Téléphone : 01.55.96.28.10 | Adresse mail : acds94@free.fr

LES DÉMARCHES ADMINISTRATIVES

Pour toute démarche administrative à réaliser en mairie, il est nécessaire de prendre rendez-vous en amont sur le site de la Ville. Vous trouverez ci-dessous, pour chacune de vos démarches, la liste complète des pièces à fournir pour un traitement rapide de votre dossier. La liste détaillée des pièces à fournir est à retrouver sur le site de la ville.

NATURE DU DOCUMENT	LIEU DE DÉPÔT	PIÈCES À FOURNIR	DURÉE DE TRAITEMENT	COÛT
Attestation d'accueil (à effectuer par l'hébergeant)	Mairie	Pièce d'identité officielle avec photo* Contrat de location ou titre de propriété* Dernière quittance de loyer* Justificatif de ressources (avis d'imposition et dernière fiche de paie ou attestation de revenu). État civil, date et lieu de naissance, adresse, et n° de passeport valide de la personne hébergée *Au format original et photocopié	48 heures maximum	Timbre fiscal de 30 € (à acheter en ligne sur timbre.impots.gouv.fr ou dans un bureau de tabac équipé)
Carte d'identité	Mairie	Les pièces varient selon votre situation (première demande, renouvellement, majeur ou mineur...), consultez la liste personnalisée sur ville-palaiseau.fr (onglet « Mes démarches »)	De 3 à 8 semaines	Gratuit. En cas de perte ou de vol, le renouvellement est payant par timbre fiscal de 25€.
Passeport	Mairie	Les pièces varient selon votre situation (première demande, renouvellement, majeur ou mineur...), consultez la liste personnalisée sur ville-palaiseau.fr (onglet « Mes démarches ») Pré-demande conseillée sur passeport.ants.gouv.fr	De 3 à 8 semaines (pensez à anticiper de plusieurs mois pour les vacances d'été)	Timbre fiscal de 17 à 86 € selon les tranches d'âge (à acheter sur timbre.impots.gouv.fr ou dans un bureau de tabac)
Certificat de vie commune	Mairie	Un justificatif d'identité (carte d'identité ou passeport) Un justificatif portant mention des deux noms (quittance de loyer, électricité...) Attestation de vie commune à compléter et signer (à récupérer en mairie ou à télécharger sur le site ville-palaiseau.fr, rubrique « Mes démarches »)	Délivrance immédiate	Gratuit

NATURE DU DOCUMENT	LIEU DE DÉPÔT	PIÈCES À FOURNIR	DURÉE DE TRAITEMENT	COÛT
Certificat d'hérédité	Auprès d'un notaire	En cas de succession inférieure à 5000 €, vous pouvez prouver votre qualité d'héritier par une attestation signée de l'ensemble des héritiers Pour les successions de plus de 5000 €, il convient de s'adresser à un notaire. Cette démarche est payante.		Selon les honoraires de l'office notarial
Certificat de vie	Mairie	Pièce d'identité originale avec photo	48 heures	Gratuit
Déclaration de décès	Mairie	Une pièce prouvant l'identité de la personne décédée Le certificat de décès délivré par le médecin, le commissariat de police ou la gendarmerie Toute autre pièce que possède le déclarant : le livret de famille du défunt, carte d'identité du défunt, acte de naissance ou de mariage. La personne déclarante doit signer l'acte de décès.		Gratuit
Acte de décès	Mairie	Formulaire à remplir sur ville-palaiseau.fr (rubrique « Mes démarches »)	5 jours ouvrés	Gratuit
Acte de naissance	Mairie	Formulaire à remplir sur ville-palaiseau.fr (rubrique « Mes démarches ») ou à l'accueil de l'État civil, muni d'une pièce d'identité. Par courrier : le courrier doit comporter la filiation du titulaire de l'acte, avec sa signature et une enveloppe timbrée à son adresse.	Le délai d'obtention est immédiat	
Mariage civil	Mairie du domicile ou de l'un des futurs époux	Dossier à retirer au service État civil ou à télécharger sur ville-palaiseau.fr (rubrique « Mes démarches »)	2 à 4 mois	Gratuit
Acte de mariage	Mairie	Formulaire sur ville-palaiseau.fr (rubrique « Mes démarches »)	5 jours ouvrables	Gratuit
PACS	Officier d'État civil (mairie) ou auprès d'un notaire	Document à télécharger sur service-public.fr ou sur ville-palaiseau.fr (rubrique « Mes démarche »)		Gratuit

NATURE DU DOCUMENT	LIEU DE DÉPÔT	PIÈCES À FOURNIR	DURÉE DE TRAITEMENT	COÛT
Livret de famille	Mairie	Un justificatif de domicile (quittance de loyer, facture d'énergie...) Une pièce d'identité officielle avec photo En cas de perte du livret, déclaration sur l'honneur manuscrite.	1 à 3 mois	Gratuit
Parrainage civil	Mairie du domicile des parents	Photocopie des pièces d'identité des parrain et marraine Livret de famille Justificatif de domicile de moins de 3 mois Dossier de parrainage à télécharger sur ville-palaiseau.fr	30 minutes	Gratuit
Légalisation de signature	Mairie ou devant le notaire de votre choix	La pièce avec la signature à légaliser Une pièce d'identité sur laquelle figure votre signature (sinon, être accompagné de 2 personnes témoins munies de leurs pièces d'identité et d'un justificatif de domicile) Un justificatif de domicile récent	L'authentification de votre signature se fait obligatoirement en votre présence	Gratuit

Pour vos démarches relatives aux impôts, procurations de vote, ou encore dépôt de plainte, vous trouverez ci-dessous les lieux-ressources à Palaiseau :

Centre des Impôts de Palaiseau

3 rue Émile Zola - 01 69 31 83 00 / 01 69 31 84 00
Horaires :
Lundi : 8h45-12h et 13h30-16h15
Mardi à jeudi : 8h45-12h
Vendredi : 8h45-12h et 13h30-16h15

Trésor Public de Palaiseau

34 avenue 8 Mai 1945 - 01 69 31 78 78
Horaires :
Lundi, mardi, jeudi, vendredi : 9h-12h

Police Nationale

Commissariat de Palaiseau
13 rue Émile Zola - 01 69 31 65 20
Horaires :
Du vendredi au samedi : 8h30-18h

Gendarmerie Nationale

2 rue Gutenberg - 01 60 14 00 34
Horaires :
Du lundi au samedi : 8h-12h et 14h-19h
Le dimanche : 9h-12h et 15h-18h

Police Municipale

8 avenue des Alliés - 01 69 31 51 96 / 06 82 80 26 38
Horaires :
Du lundi au vendredi : 8h30-17h

Sous-Préfecture de l'Essonne

Avenue du Général de Gaulle - 01 69 91 91 91
Horaires :
Du lundi au vendredi : 9h-12h et 13h-16h

Tribunal d'instance de Palaiseau

Place de la Victoire - 01 60 14 00 80
Horaires :
Lun, mar, mer, ven : 9h-12h15 et 13h-16h15
Jeudi : 9h-16h15

LA COLLECTE DES DÉCHETS

À Palaiseau, la collecte et la revalorisation des déchets est assurée par le Syndicat mixte des Ordures Ménagères.

Avec l'application SIOM Direct, vous pouvez, en quelques clics, commander un bac, signaler une difficulté, indiquer un point d'apport volontaire trop plein, ou encore vous inscrire aux ateliers zéro-déchet du SIOM. Vous bénéficiez aussi d'une info en temps réel en cas de perturbations, de changements ou de nouveaux services à disposition.

TYPE DE DÉCHET	LIEU DE COLLECTE	FRÉQUENCE
Ordures ménagères	À domicile	1 à 3 fois par semaine
Papier, cartons et emballages plastiques recyclables	À domicile	1 fois par semaine
Bouteilles, bocaux et pots en verre (sont interdits : faïence, porcelaine, ampoules, verre de vaisselle, miroirs, vitres, terre cuite...)	En points d'apport volontaire (bennes à verre)	
Déchets végétaux (herbes, fleurs et feuillages)	Sur le trottoir (dans les sacs en kraft dédiés, à récupérer au CTM) ou à la déchèterie du SIOM	Tous les mercredis après-midi Tous les 15 jours en période hivernale (de décembre à février)
Encombrants (appareils électroménagers en fin de vie, sommiers cassés, vieille ferraille, gravats ou résidus de bricolage ensachés)	Sur la rue, ou à déposer à la déchèterie du SIOM	1 fois par mois
Déchets spéciaux (acides, colles, vernis, diluants, huiles de vidange, produits phytosanitaires, bombes aérosols, pots de peinture, piles, batteries, radiographies)	À déposer au CTM ou à la déchèterie du SIOM	



EN ROUTE VERS LE ZÉRO-DÉCHET !

Pour revaloriser vos biodéchets, le SIOM les collecte désormais sur la base du volontariat. Vous pouvez également faire une demande de composteur pour votre jardin ou de lombricomposteur pour votre appartement. Envie d'aller plus loin ? Toute l'année, inscrivez-vous aux ateliers zéro-déchet du SIOM autour de la cuisine anti-gaspi, des cosmétiques ou produits ménagers zéro-déchet, et de broyage de végétaux. Toutes les informations sur siom.fr ou en écrivant à prevention@siom.fr

Retrouvez vos jours de collecte personnalisés à votre adresse sur siom.fr, rubrique "Calendrier de collecte"

TYPE DE DÉCHET	LIEU DE COLLECTE	FRÉQUENCE
DEEE (déchets d'équipements électriques et électroniques)	À déposer au CTM ou à la déchèterie du SIOM	
DASRI (déchets d'activités de soins à risques infectieux) et déchets médicaux	À déposer dans les pharmacies ou les laboratoires de biologie médicale. Les patients en auto-traitement doivent y récupérer gratuitement des collecteurs individuels.	
Médicaments périmés ou non-utilisés	À déposer en pharmacie	

! Déchèterie-Ressourcerie du SIOM

2 avenue des Deux-Lacs
91140 Villejust
01 64 53 30 00
www.siom.fr
Horaires :
Du lundi au vendredi : 9h-12h et 13h-17h30
Samedi : 9h-17h30
Dimanche : 9h-12h45
Ouverture certains jours fériés de 9h à 12h45 :
Lundi de Pâques
Jeudi de l'Ascension
Lundi de Pentecôte
Armistice du 11 novembre
Fermeture exceptionnelle les 1^{er} janvier, 1^{er} mai, 14 juillet, 15 août et 25 décembre.

! Centre Technique Municipal (CTM)

54 bis rue Gutenberg
01 69 31 76 90
Lundi, mardi, mercredi, jeudi et vendredi :
de 8h30 à 12h00 et 13h30 à 17h30.



TRANSPORT, ACCESSIBILITÉ ET STATIONNEMENT

Avec ses quatre gares de proximité, ses navettes en libre accès, ses lignes de bus, ses pistes cyclables, bientôt le RER V et la ligne 18 du Grand Paris, Palaiseau est dotée de moyens de transports nombreux et variés. À vous de choisir le(s) vôtre(s) !

LES GARES DE PROXIMITÉ

- **RER B** : Stations Massy-Palaiseau, Palaiseau, Palaiseau-Villebon et Lozère
 - **RER C** : Gare de Massy-Palaiseau
 - **TGV** : Gare de Massy-Palaiseau
- Infos transports :
www.ratp.fr | www.transilien.fr | www.scnff.fr



LIGNES DE BUS KEOLIS MEYER

- **Ligne DM 12** : Massy-Palaiseau - Palaiseau Est - Villebon - Saulx-les-Chartreux - Longjumeau
 - **Ligne DM 153** : Massy-Palaiseau - Palaiseau Est - Villebon - Saulx-les-Chartreux - Longjumeau - Ballainvilliers - Monthéry - Linas - Arpajon
- Horaires et itinéraires sur : www.keolis-meyer.com

RÉSEAU INTERURBAIN ALBATRANS

- **La ligne express 91.06** relie la gare de Massy-Palaiseau jusqu'au Christ de Saclay en passant par le Plateau, l'École polytechnique, Orsay et Gif-sur-Yvette
 - **La ligne express 91.10** relie Saint-Quentin-en-Yvelines à Orly en passant par le Christ de Saclay, le plateau et la gare de Massy-Palaiseau
- Horaires et itinéraires sur www.albatrans.net

LE NOCTILIEN

- **Le Noctilien N122** relie Châtelet à St Rémy-lès-Chevreuse entre 0h15 et 6h22 tous les jours de l'année, accessible avec tous les forfaits Navigo et le Ticket T+. Les arrêts à Palaiseau et limitrophes sont : gare RER de Massy-Palaiseau, Rue Édouard-Branly (Palaiseau), gare RER Palaiseau-Villebon, Les Suisses-Lozère RER (Villebon).
- Horaires à télécharger sur www.ratp.fr

LES BUS

Le réseau Paris-Saclay Mobilités

Palaiseau est traversée par 4 lignes du réseau de bus Paris-Saclay Mobilités, dont :

- **Ligne 1** : Gare d'Igny - Gare d'Orsay
- **Ligne 14** : Gare de Massy-Palaiseau - École polytechnique
- **Lignes 15** : Centre commercial Vélizy 2 - Gare de Massy-Palaiseau
- **Ligne 18** : Gare de Palaiseau-Villebon - Centre commercial Villebon 2
- **Ligne 19** : Gare de Lozère - Centre commercial Villebon 2

Horaires et itinéraires sur :
paris-saclay.com/vivre-ici/mobilite



LES NAVETTES

Les Palaisiens bénéficient de quatre navettes écologiques en libre accès :

- **La Navette P** relie le centre-ville de Palaiseau avec le Quartier Camille-Claudel. Elle vous permet notamment de rejoindre les commerces du centre-ville, ainsi que le marché place de la Victoire qui a lieu tous les jeudis et dimanches, de 8h à 13h.
- **La Navette L** relie la gare RER de Palaiseau-Villebon au Centre Commercial Villebon 2.
- **La Navette Y** relie la gare RER de Massy-Palaiseau aux Joncherettes. Elle circule le dimanche matin.
- **La Navette Z** relie la gare RER de Lozère à la halle du marché du Pileu. Elle circule le dimanche matin.
- **La Navette J** relie le rond-point du Pileu au centre-ville de Massy, en passant par la gare de Massy-Palaiseau.

Horaires et itinéraires sur www.paris-saclay.com



Astuce : Anticipez le passage de votre navette en suivant son arrivée en temps réel sur l'application **Zenbus** !

LE VÉLO À PALAISEAU



Palaiseau s'engage dans l'amélioration constante de ses aménagements et voies cyclables, et encourage la pratique du vélo :

- **Parcs à vélos sécurisés** en gares de Lozère et Massy-Palaiseau (parcavelos.paris-saclay.com)
- **Déploiement des arceaux vélos** sur l'ensemble de la ville,
- **Zones apaisées (30 km/h)**, double-sens cyclables, sas vélo...
- **Vélos électriques en libre-service** (service Zoov by Fifteen : zoov.eu/fr/grandparis/),
- **Itinéraire Véloscénie...**

Retrouvez toutes les informations sur www.ville-palaiseau.fr/pratique/velo
Consultez le site du projet RER V <https://rerv.fr/>

STATIONNEMENT

Pour permettre aux habitants de stationner et poursuivre leur trajet à pied, trois importants parkings souterrains sont à votre disposition, en complément des parkings en extérieur :

- **Le parking de l'Hôtel de Ville**, accessible par la rue d'Auvergne :
 - 231 places,
 - 10 emplacements motos,
 - 16 places vélo,
 - Places PMR,
 - Bornes de recharge de véhicules électriquesUn ascenseur donne accès au croisement rue de Paris/rue Pasteur.
- **Le parking Tronchet**, accessible par l'avenue du 8 mai 1945 (en face du parking de la Poste) :
 - 57 places,
 - 1 local vélos sécurisé,
 - Bornes de recharge pour véhicules électriques.Un ascenseur donne accès directement à la rue de Paris.

- **Le parking Monge**, accessible par la rue Jean Pacilly, sur le Plateau :
 - 420 places,
 - 10 places pour véhicules électriques,
 - 1 parking deux-roues motorisées,
 - 1 parking vélo de 50 places,Le parking est à proximité d'EDF Lab et du quartier de l'École polytechnique.

Pour réserver une place de parking ou s'abonner : www.effia.com



JOURNO PAYSAGE

Votre jardin à portée de main

ENTRETIEN

tonte, débroussaillage, taille, désherbage,
nettoyage jet à haute pression, élagage

AMÉNAGEMENT

plantation de végétaux, création de gazon
bordure, clôture, terrasse, arrosage

01 60 15 43 56

contact@journo-paysage.com

www.journo-paysage.com



NOVOTEL

NOVOTEL MASSY PALAISEAU ★★★★★

HÔTEL OÙ PROFITER PLEINEMENT DE SON TEMPS

18. 20 Avenue Emile Baudot
91120 PALAISEAU
+33 1 64 53 90 00

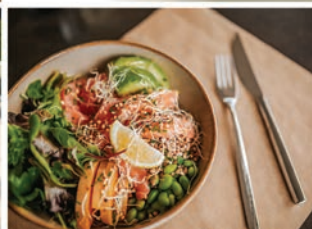
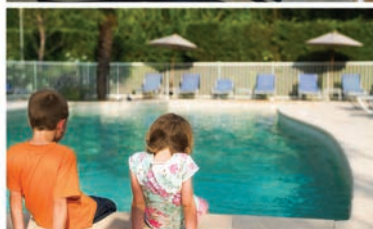

LES MARCHÉS

Deux fois par semaine, deux grands marchés se tiennent le matin à Palaiseau :

- **Le marché du centre-ville**, situé place de la Victoire :
- Jeudi de 8h à 13h,
- Dimanche de 8h à 13h.



- **Le marché de Lozère**, situé dans la halle du marché rue Collet :
- Mercredi de 8h à 13h,
- Samedi de 8h à 13h.

LES LIEUX DE CULTE

Des lieux de culte de toutes confessions sont accessibles pour les Palaisiens :

| CATHOLIQUE

- **Église Saint-Martin**
11 rue de la Pie Voleuse
01 60 14 01 83

- **Église Saint-Michel du Pileu**
45 rue de l'Effort Mutuel
07 60 93 75 14

- **Église Notre-Dame de la Nativité de Lozère**
5 rue Charles Péguy
01 72 86 90 65

| ISRAËLITE

- **Synagogue Beth loubavitch**
3 rue Pasteur
06 17 55 29 53

| MUSULMAN

- **Salle de prière de Palaiseau**
9 rue Salvador Allende

| PROTESTANT

- **Église protestante évangélique de Palaiseau**
41 avenue du 8 mai 1945
www.epepalaiseau.com

- **Église protestante unie de France**
33, avenue du Président Wilson
www.epuvc.org

| BOUDDHIQUE

- **Institut bouddhique Truc Lam Thien Vien**
9 rue de Neuchâtel
91140 Villebon-sur-Yvette
01 60 14 58 15

Fitness-Cross training-Musculation
Salle de sport palaisienne depuis 12 ans



5 Avenue du 1er Mai ZAE les Glaises 91120 Palaiseau
www.prohiit.fr | 01 69 32 19 92
prohiit-palaiseau | prohiit_insta

SAINT ALGUE
Coiffeur & Visagiste certifiés

www.saint-algue.com

131, Rue de Paris • 91120 PALAISEAU • 01 60 10 20 89



mavrommátis
PARIS

Traiteur-Réceptions
Le goût de la Méditerranée
La Grâce et ses terroirs
depuis 1961

Tél : +33 (0)1 69 19 22 75 | mavrommatis.com

BOISCOUVERT
Charpente • Couverture • Ossature bois

01 64 59 89 80
06 98 05 13 22
26, rue du Vieux Pavé
91470 Limours
boiscouvert@yahoo.fr

www.boiscouvert.com



**NOUVELLES FRONTIÈRES
TUI**

15 BIS RUE DU DOCTEUR MORERE
91120 PALAISEAU
01 70 56 20 02
palaiseau.nfetuifrance.com

DU MARDI AU SAMEDI DE 10H-13H ET DE 14H-18H



POMPES FUNÈBRES CARLIER

102 rue de Paris - 91120 PALAISEAU | 01 60 10 13 86
www.pompes-funebres-carlier.com
Permanence 24/24h - 7j/7

Une équipe bienveillante à votre service

- Organisation des obsèques - Marbrerie
- Articles funéraires - Contrat obsèques

Funérarium de Palaiseau (www.funerarium-palaiseau.fr)
Salle de cérémonie civil / salons permanents
8, rue Salvador Allende - 91120 Palaiseau



AUDIAM

BENOIT
Fusion
Avec vous, l'expertise de nos experts

PALAISEAU
39 Rue de Paris
09 67 40 66 75

EXPERT DE VOTRE AUDITION

* Photo non contractuelle.



Optic 2000

111 Rue de Paris, 91120 Palaiseau
01 60 14 46 81 | optic2000.com

VIVRE À PALAISEAU

LE CADRE DE VIE

UN PARC OU UN SQUARE À 10 MINUTES DE CHEZ SOI

- **Parc George Sand**
Espace pique-nique, tennis de table, plateaux d'échecs et jeux de société
Accès par la rue Cyprien Muret et la rue George Sand
- **Parc Eugène Chanlon**, dit « Les Roches bleues »
Escalade de blocs, espace de pique-nique
Accès par la rue de Corbeville et le chemin de Corbeville à la Vauve
- **Parc Henri Poincaré**
Accès par la rue Henri Poincaré et par la rue du Moulin
- **Parc de l'Hôtel de Ville**
Jeux pour enfants
Accès par l'avenue du 8 mai 1945, la rue d'Auvergne et la rue Eric Göpfert
- **Parc George Sand**
Jeux pour adolescents (tennis de table, plateau d'échec et jeux de société, espace de pique-nique)
Accès par la rue George Sand

« Une ville à la campagne ». C'est ainsi que se caractérise Palaiseau entre sa forêt domaniale, son Espace Naturel Sensible le long de l'Yvette, son lac de Lozère et les nombreux services (publics, commerces, loisirs...) offerts à ses habitants. La Ville développe la trame verte palaisienne et déploie depuis 2021 un plan «Parcs et Jardins».



- **Parc des Prés**
Jeux pour adolescents et adultes (tennis de table, plateau d'échec et jeux de société, espace de pique-nique)
Accès par la rue des Prés
- **Parc Pierre et Marie Curie**
Jeux pour enfant et adolescents
Accès par la rue Cyprien Muret et la rue George Sand
- **Parc Jean-Pierre Chabrol**
Jeux pour enfants et adolescents (panier de basket)
Accès par l'avenue du 8 mai 1945

- **Square de la rue de Paris**
Jeux pour enfants et tout-petits
Accès par la rue de Paris
- **Square du Pileu**
Terrain de pétanque
Accès par la rue des Billancourtois et la rue du Square du Pileu
- **Square Léon Bertault** (Les Joncherettes)
Terrain de pétanque
Accès par la rue Léon Bertault
- **Square du Cottage**
Jeux pour enfants
Accès par la rue du Cottage et la rue de l'Effort mutuel
- **Square du Cèdre de Lozère**
Jeux pour enfants
Accès par la rue Alfred de Musset
- **Square des Champs-Frétauts**
Jeux pour enfants et adolescents
Accès par la rue Carnot et l'avenue du 8 mai 1945
- **Square Jean Cattant**
Jeux pour enfants
Rue Jean Cattant
- **Square des Basses Garennes**
Jeux pour enfants et adolescents (tennis de table)
Accès par l'avenue de Stalingrad
- **Square Gallieni**
Jeux pour enfants
Au sein de la résidence Gallieni
- **Square du Clos du Pileu**
Jeux pour enfants
Accès par la rue du Clos du Pileu



UN ENVIRONNEMENT PRÉSERVÉ

Depuis plusieurs années, Palaiseau a fait le choix du zéro produit phytosanitaire dans l'entretien de ses espaces publics. Elle détient 2 fleurs du label national « Villes fleuries » et depuis 2021, elle s'est dotée d'un plan de transition écologique, feuille de route vers un avenir plus respectueux de l'environnement.

Retrouvez le livret *Palaiseau fait sa transition écologique* en téléchargement et consultable sur ville-palaiseau.fr



URBANISME

Les règles d'urbanisme permettent un aménagement maîtrisé, harmonieux et durable de la ville.

VOUS SOUHAITEZ FAIRE DES TRAVAUX ?

Une autorisation préalable délivrée par la commune est obligatoire pour la réalisation de travaux, sauf s'il s'agit de réparation à l'identique, d'entretien ou d'aménagement intérieur. Selon le projet, le dossier peut prendre la forme d'une déclaration préalable de travaux, d'un permis de construire, d'un permis de lotir, etc.

POUR VOUS ACCOMPAGNER

Le service du développement urbain instruit toutes les demandes en matière d'aménagement dans le respect du Plan local d'urbanisme (PLU) qui veille au respect des règles de construction. Depuis 2022, les habitants peuvent réaliser toutes leurs démarches d'urbanisme en ligne grâce à la mise en place du GNAU (guichet numérique des autorisations urbaines). Simple, pratique et efficace.

Contact :

Service développement urbain

5-7 rue Louis-Blanc

01 69 31 93 07

Lundi, et jeudi : 8h30-12h

Mardi : 8h30-12h et 13h30-19h

Mercredi et vendredi : 8h30-12h et 13h30-17h30

Le 1^{er} samedi du mois : 8h30-11h30



ACCOMPAGNER TOUTES LES GÉNÉRATIONS

De la petite enfance à la retraite, la Ville de Palaiseau vous accompagne dans toutes les étapes de votre vie !

LES TOUT-PETITS (0-3 ANS)

Crèches municipales, privées, halte-garderie ou assistantes maternelles indépendantes ? Selon vos besoins, des solutions d'accueil adaptées aux familles sont proposées.

EN CHIFFRES

- 119 places en crèches collectives
- 153 places en crèches familiales
- 167 assistantes maternelles indépendantes pour 509 places d'accueil
- 13 places en crèche parentale
- 163 places en crèches d'entreprise, dont 47 réservées par la Ville

EN COLLECTIVITÉ	EN CRÈCHE FAMILIALE	À TEMPS PARTIEL
Crèche « le Village » 10 avenue de la République	Crèche Bara 3 rue du Mont	Halte-garderie « la Châteigneraye » 1 résidence du Clos du Pileu
Multi-accueil « le Village » 4 avenue de la République	Crèche Flaubert 3 rue Gustave Flaubert	
Crèche de Lozère 64-66 rue Marceau		

En savoir plus
Modalités de préinscription, différents modes d'accueil et règlement d'attribution détaillés dans un guide dédié à la Petite enfance, disponible sur le site de la Ville et à l'accueil de l'Hôtel de Ville.



Contact :
Accueil Petite enfance
Hôtel de Ville - 91 rue de Paris
01 69 31 93 05

Relais des Assistantes Maternelles (RAM)
1 rue du Mont
01 60 14 04 93

L'ÉCOLE ET LE PÉRISCOLAIRE

La Ville est un acteur privilégié de l'éducation dès le plus jeune âge. Elle inscrit ses actions éducatives au cœur du Projet Éducatif du Territoire (PEDT) afin d'accompagner les élèves et favoriser leur épanouissement tout au long de la scolarité.

S'inscrire à l'école
Rendez-vous à l'Hôtel de Ville au mois de janvier précédent la rentrée scolaire munis des documents à fournir. Détails sur le site de la Ville.

Les écoles primaires
Retrouvez les écoles par quartier via la cartographie du site de la Ville.



ÉCOLES PUBLIQUES :

MATERNELLES	ÉLÉMENTAIRES
Joliot-Curie 9 rue César Franck - 01 60 14 63 84 - 01 69 34 36 81	Joliot Curie 7 rue César Franck - 01 60 14 63 93
Paul Langevin 9 chemin de la Motte Samson - 01 60 14 11 38	Paul Langevin 9 chemin de la Motte Samson - 01 60 14 56 67
Jean Macé 2 rue du Chemin Vert - 01 60 10 33 53	Jean Macé 4 rue du Chemin Vert - 01 60 10 33 77
Louise Michel 147-149 chemin de Vauhallaan - 01 60 14 17 54	Roger Ferdinand 1 rue Alfred de Vigny - 01 60 10 26 04
Étienne Tailhan 9 rue de Unna - 01 69 32 00 26	Étienne Tailhan 22 rue Pierre Curie - 01 60 13 31 19
Édouard Vaillant 23 avenue de Stalingrad - 01 60 14 69 35	Édouard Vaillant 23 avenue de Stalingrad - 01 60 14 69 26
Henri Wallon 20 rue Louise - 01 60 14 13 55	Henri Wallon 58 rue du Capitaine Cocart - 01 60 14 16 17
Caroline Aigle 10 rue M. Robespierre - 01 69 32 29 88	Caroline Aigle 10 rue Robespierre - 01 69 32 29 88
Groupe scolaire Anne Frank Bâtiment Docteur Morère 11 rue du Docteur Morère - 01 60 14 11 42	Groupe scolaire Anne Frank Bâtiment Eugène Deloges 12 rue du Docteur Morère - 01 60 14 18 49
Épine Montain 23 rue Gallieni - 01 69 20 08 60	Groupe scolaire Anne Frank Bâtiment du Docteur Morère 11 rue du Docteur Morère - 01 60 10 48 42
Jean Moulin 56 avenue du Général Leclerc - 01 60 10 35 60	

ÉCOLES PRIVÉES :

École Montessori Évolutive (EME)

École maternelle bilingue français-anglais
3 allée des Garays / ZA des Glaises
01 69 53 93 40

Institution Saint-Martin

École maternelle et élémentaire
259 rue de Paris
01 76 47 15 50

LE PASSEPORT CULTUREL

Un dispositif inédit et innovant offrant un accès à la culture du CP jusqu'à la 6^{ème}. Fort d'un panel de propositions artistiques au sein de la Ville, chaque élève collectera ses expériences culturelles vécues au fil de sa scolarité, telle une « boîte à souvenirs ».



L'ACCUEIL PERISCOLAIRE

La Ville assure un temps d'accueil et d'animation dédié aux enfants sur différents temps périscolaires : matin et soir, restauration du midi, le mercredi et pendant les vacances scolaires. Des études dirigées du CP au CM2 sont également proposées pour permettre un accompagnement adapté.
Informations et inscriptions sur le Portail famille.

LES ACCUEILS DE LOISIRS

MATERNELLES	ÉLÉMENTAIRES
Joliot Curie 7 rue César Franck - 01 60 14 64 28	Joliot Curie 5 rue César Franck - 01 69 07 34 77
Louise Michel 147 chemin de Vauhallan - 01 60 14 54 60	Brazouvers 35 rue Gustave Flaubert - 01 69 32 19 48
Paul Langevin 9 chemin de la Motte Samson - 01 60 14 00 24	Paul Langevin 9 chemin de la Motte Samson - 01 60 14 56 67
Jean Macé 4 rue du Chemin Vert - 01 60 14 50 32	Jean Macé 4 rue du Chemin Vert - 09 67 47 86 89
Étienne Tailhan 9 rue de Unna - 01 69 81 77 41	Étienne Tailhan 9 rue de Unna - 01 64 48 85 36
Édouard Vaillant 23 avenue de Stalingrad - 01 60 14 69 16	Édouard Vaillant 23 avenue de Stalingrad - 01 60 14 69 26
Henri Wallon 20 rue Louise - 01 60 14 13 55	Henri Wallon 43 rue de l'Effort Mutuel - 01 60 14 13 50
Caroline Aigle 10 rue M. Robespierre - 01 69 31 45 51	Caroline Aigle 10 rue Robespierre - 01 69 31 45 51
Anne Frank Bâtiment du Docteur Morère 11 rue du Docteur Morère - 01 60 14 50 50	Anne Frank Bâtiment Eugène Deloges 12 rue du Docteur Morère - 01 77 06 72 79

MATERNELLES	ÉLÉMENTAIRES
Épine Montain 23 rue Gallieni - 01 69 30 09 82	Anne Frank Bâtiment du Docteur Morère 11 rue du Docteur Morère - 01 69 28 54 57
Jean Moulin Rue Marceau - 01 60 10 14 67	Le Stade 57 ter rue George Sand - 01 60 10 00 60
	Roger Ferdinand 1 rue Alfred de Vigny - 01 60 10 26 04

L'ÉCOLE MUNICIPALE DES SPORTS (EMS)

Chaque mercredi matin (hors vacances scolaires), la Ville propose aux enfants scolarisés un programme ludique et sportif adapté à chaque âge (natation, sports terrestres).
Informations et inscriptions sur le Portail famille.

SPORTS VACANCES ET SÉJOURS VACANCES

Pendant les vacances, la Ville propose des activités au sein des équipements sportifs ainsi que des séjours (selon la saison) à destination des 8-16 ans.
Informations et inscriptions auprès du service des Sports et Enfance-Éducation

Contact :

Service des Sports
Stade Georges Collet
43 rue George Sand
01 69 31 50 60

Service Enfance-Éducation
Maison des Solidarités
18 avenue de Stalingrad
01 69 31 31 89

Accueil Famille

Hôtel de Ville – 91 rue de Paris CS 95315
01 69 31 67 16 / accueil.famille@mairie-palaiseau.fr

LE PORTAIL FAMILLE : UN SERVICE EN LIGNE PERSONNALISÉ

Un outil indispensable au quotidien des familles afin de faciliter toutes démarches liées à :

- la réservation et/ou annulation des prestations périscolaires (restauration, accueils du matin et soir, centres de loisirs du mercredi et des vacances scolaires),
- la facturation et le paiement.

Pour y accéder, rendez-vous sur le site de la Ville ou sur www.espace-citoyen.net/palaiseau

En savoir plus

Mon guide 3-11 ans / Pour une rentrée réussie ! accompagne les parents dans leurs démarches relatives aux écoles et accueils périscolaires.
Disponible en ligne sur le site de la Ville, le Portail famille et l'accueil de l'Hôtel de Ville.



LES JEUNES (11-26 ANS)

Différentes structures ressources accueillent les jeunes et proposent un accompagnement ciblé : information, prévention, formation, parcours d'orientation professionnel, projet d'étude ou personnel...

L'ACCUEIL JEUNES (11-17 ANS)

Véritable lieu d'échanges, l'Accueil jeunes offre un espace en accès libre dédié aux besoins des jeunes, un programme d'animations socio-éducatives, sportives et culturelles adaptés et des mini-séjours.

Contact :

Accueil jeunes

106 rue de Paris
01 70 56 59 65

Mardi, jeudi et vendredi : 16h-18h

Mercredi et samedi : 14h-18h30

Pendant les vacances

Du mardi au vendredi : 10h-12h et 14h-18h

LE POINT INFORMATION JEUNESSE (12-26 ANS)

S'informer, s'orienter, se former par l'apprentissage ou encore concrétiser un projet (voyage à l'étranger, permis de conduire, PSC1, jobs d'été pour les 16/17 ans...), de nombreuses aides sont mises à disposition des jeunes.

Contact :

Point information jeunesse

31 rue de Paris
01 69 31 59 70

06 42 43 04 51

Du mardi au vendredi : 14h-18h

Suivez l'actualité sur la page Facebook Actu' Jeunes Palaiseau

LES ÉTABLISSEMENTS PUBLICS DU SECONDAIRE :

COLLÈGES	LYCÉES
César Franck 13 rue César Franck - 01 60 14 06 45	Camille Claudel 17 rue Maximilien de Robespierre - 01 60 14 29 29
Charles Péguy 37 avenue du Général Leclerc - 01 69 31 57 00	Henri Poincaré 36 bis rue Léon Bourgeois - 01 69 31 75 30
Joseph Bara 1 rue des Écoles - 01 60 14 17 88	Lycée international de Palaiseau Paris-Saclay 17-19 cours Pierre Vasseur - 01 85 37 13 15 www.lipsp.fr

LES ÉTABLISSEMENTS PRIVÉS DU SECONDAIRE :

Collège et lycée de l'Institution Saint-Martin

36 avenue du 8 Mai 1945
01 69 31 51 00

Lycée polyvalent de l'Institution Saint-Martin

10 rue de la Pie Voleuse
01 60 14 35 00

Les études supérieures

Pôle d'excellence, le plateau de Palaiseau regroupe le cluster Paris-Saclay : des établissements d'enseignement supérieur où se côtoient grandes écoles, laboratoires de recherche et entreprises.

Institut Polytechnique de Paris

5 écoles pour une institution de rang mondial

École polytechnique

91128 Palaiseau cedex
01 69 33 33 33
www.polytechnique.edu

ENSTA ParisTech

828 boulevard Maréchaux
01 69 31 99 99
www.ensta-paris.fr

ENSAE Paris - IP Paris

5 avenue Le Chatelier
01 70 26 67 00
www.ensae.fr

Télécom ParisTech

19 place Marguerite Peryé
01 75 31 92 00
www.telecom-paris.fr

Télécom SudParis

19 rue Marguerite Peryé
01 75 31 44 00
www.telecom-sudparis.eu

Université Paris-Saclay

19 établissements d'enseignement supérieur et d'organismes de recherche

Bâtiment Bréguet

3 rue Joliot Curie (2^e étage)
91190 Gif-sur-Yvette
01 69 15 67 50
www.universite-paris-saclay.fr





PRODUITS ET SOLUTIONS POUR LA DMLA ET LA BASSE VISION

LOUPE ÉLECTRONIQUE • TÉLÉPHONE GROSSES TOUCHES • MACHINE À LIRE VOCALE
LUNETTES LOUPE • TÉLÉ-AGRANDISSEUR • LOUPE ÉCLAIRANTE • HORLOGE GROS CHIFFRES

MAGASIN - SHOW ROOM, SUR RENDEZ VOUS AU 4 RUE LEON BLUM, 91120 PALAISEAU

01 69 19 14 60 • WWW.VISIOLE.FR

l'aide à domicile
ADHAP

BESOIN D'AIDE À DOMICILE ?

Un simple appel et tout s'organise dans les 48h !



Accompagnement



Travaux ménagers



Aide à l'hygiène



Aide aux repas



Aide à la mobilisation



Assistance administrative

01 69 29 88 75

adhap91c@adhap.fr

adhap.fr

coccinelle
Les courses comme j'aime
express

PALAISEAU

97 Rue Maurice Berteaux - 91120 PALAISEAU

Livraison à domicile à partir de 40€

Ouvert 7j/7 de 7h à 22h



LES SENIORS

Favoriser une dynamique permettant une meilleure prise en charge et un quotidien facilité des seniors est une priorité de la Ville. Initiatives locales, aides, actions et dispositifs adaptés permettent de répondre aux enjeux liés à leur qualité de vie.

L'ESPACE SENIORS

Nouveau et entièrement aménagé, l'Espace Seniors accueille et propose aux aînés de nombreux services tels que transport à la demande, portage des repas et maintien à domicile, télé-assistance. Mais aussi, des animations loisirs, événements (Semaine Bleue, cinéma, conférences, ateliers informatique, sorties, activités sportives...).

👤 **Contact :**

1 rue Erich Göpfert

01 70 56 59 72 - loisirs.seniors@mairie-palaiseau.fr

Du lundi au jeudi : 9h-12h et 13h30-17h30

Vendredi : 13h30-17h30

EHPAD LA PIE VOLEUSE

Établissement d'hébergement, il offre une qualité de vie pour les personnes âgées dépendantes. Chambres individuelles, espaces de restauration, de repos et de promenade, soins médicalisés adaptés et animations, sorties.

👤 **Contact :**

1 avenue de la République

01 69 31 28 14

www.ehpad-palaiseau.fr

TRIADE 91 SOINS À DOMICILE (SSIAD)

Soins à domicile

Permanence du Relais des Aidants

Du lundi au vendredi : 11h-12h

En partenariat avec l'EHPAD La Pie Voleuse et le CCAS

ZAE Les Glaises, 1 allée des Garays

01 60 14 07 02





SFEV

CRÉATION • ENTRETIEN
ESPACES VERTS • AIRES DE JEUX



WWW.SFEV91.FR



SFRE

35 avenue des Grenots
91150 Étampes

TRAVAUX PUBLICS

Tél. 01 69 78 19 90



EMPLOI

Orienter et accompagner les personnes en recherche d'emploi, et plus particulièrement les jeunes, est une des missions de la Ville. Pour ce faire, la commune s'appuie sur des acteurs locaux.

VITA-LIS

La Mission Locale VITA-LIS est une structure d'accueil, d'information, de conseil et d'accompagnement individuel dédiée aux jeunes de 16 à 25 ans. Elle apporte des réponses individualisées sur l'orientation, la formation et l'insertion professionnelle, en particulier pour les jeunes sortis du système scolaire.

Contact :

18 avenue de Stalingrad

09 51 31 78 93

Horaires :

Du lundi au jeudi : 9h-12h30 et 14h-17h30

Vendredi : 9h-13h et 14h-16h



LE POINT INFORMATION JEUNESSE (PIJ)

31 rue de Paris

01 69 31 59 70

LES DISPOSITIFS DE L'AGGLOMÉRATION PARIS-SACLAY

La MEIF (Maison de l'emploi, de l'insertion et de la formation) Paris-Saclay

15 avenue de Norvège 91140 Villebon sur Yvette

01 69 29 00 11 - contact@meif.fr

Les Maisons Intercommunales de l'Emploi (MIE)

· 21 rue François Mouthon - 91380 Chilly-

Mazarin - 01 69 74 24 80

emploi.chillymazarin@paris-saclay.com

· 1 rue de l'Aube - 91940 Les Ulis

01 69 29 88 80

emploi.lesulis@paris-saclay.com

· 156 rue du Président François-Mitterrand -
Parc Nativelle - 91160 Longjumeau

01 69 85 54 74

emploi.longjumeau@paris-saclay.com

· 10 avenue du Noyer Lambert - 91300 Massy

01 60 13 72 76

emploi.massy@paris-saclay.com

Le portail "Emploi Essonne"

2 cours Monseigneur Roméro - 91000 Évry

01 60 79 91 91

LES AUTRES STRUCTURES D'ACCOMPAGNEMENT

Pôle emploi

9 rue Édouard Branly

09 72 72 39 46

Solidarités Nouvelles face au Chômage (SNC)

· Antenne de Palaiseau

06 70 34 29 81 - snc.vpal@gmail.com

· 51 rue de la Fédération - 75015 Paris

01 42 47 13 41

Dynamique Embauche

1 avenue Ambroise Croizat

09 53 96 06 32

LA VILLE RECRUTE

La ville de Palaiseau recrute.
Consultez la liste des offres sur le site
internet de la ville et rejoignez l'équipe
des agents au service de la Ville.

CULTURE ET LOISIRS

Vitalité et diversité culturelle, les Palaisiens profitent de différents lieux de rencontres et d'échanges dédiés à la culture. Toute l'année, la Ville s'attache à élaborer une programmation culturelle de qualité avec une offre riche et variée, pour tous. Elle favorise et soutient la création artistique à travers l'accompagnement des compagnies et artistes dans leur pluralité.

Spectacles, expositions, cinéma, ateliers, résidences artistiques... De nombreux acteurs culturels proposent des moments de partage et de découvertes. Suivez le guide !

LE SERVICE CULTUREL

Découvrez la saison culturelle 2022-2023 et réservez vos places de spectacles, stages et ateliers sur la billetterie en ligne www.culture-palaiseau.fr

Informations et programmation dans le **Carnet de saison culturelle 2022-2023**

Contact :

Service culturel

31 rue de Paris - culture@mairie-palaiseau.fr - 01 69 31 56 20

Mercredi et vendredi : 14h-17h30

LES ÉQUIPEMENTS CULTURELS



Théâtre de la Passerelle

16 avenue de la République

La Petite Scène

Espace Salvador Allende

Place Salvador Allende

Fabrique culturelle

10, avenue de Stalingrad



Studio d'enregistrement

Espace Salvador Allende

Place Salvador Allende

Renseignements et réservation auprès du

Service culturel : 01 69 31 56 20

Conservatoire intercommunal de Palaiseau (CRI)

8-9 avenue de Stalingrad

cri.palaiseau@paris-saclay.com

01 69 31 85 10

CinéPal'

10 avenue du 8 mai 1945

01 69 31 00 27

www.cinepal.fr

Programme disponible en ligne et au CinéPal'

MJC-Théâtre des 3 Vallées

Parc de l'Hôtel de Ville

01 60 14 29 32

www.mjcpalaiseau.fr

Plaquette disponible en ligne et à la MJC de Palaiseau

Théâtre La Mare au Diable

4 rue Pasteur

01 69 31 59 95

www.lamareaudiable.com

Plaquette disponible en ligne et au Théâtre La Mare au Diable



CEMEX Fournisseur de bétons prêts à l'emploi pour professionnels et particuliers

- Des bétons prêts à l'emploi pour tous vos chantiers
- Des solutions d'aménagements décoratifs
- Des matériels de livraison adaptés
- Des experts à votre écoute



Vertua Low carbon by design

Diminuer significativement les émissions de carbone des bâtiments est un enjeu majeur. Pour ce faire, CEMEX, s'y engage au travers de sa gamme Vertua, qui est composée de bétons à impact carbone réduit.

CEMEX BÉTONS Ile-de-France

Renseignements commerciaux 01 69 93 46 00
Tous nos produits sur : www.cemex.fr
2 rue Paul Doumer - CS 45411 • 91120 Palaiseau



**BAR
RESTAURANT
PUB**

19 Cours Gilbert simondon
91120 Palaiseau
06.66.31.23.81
<https://website-19-restaurant-palaiseau.eatbu.com>





*Mickael
Photographe*

**PHOTOGRAPHE MARIAGE, FAMILLE,
PHOTO D'IDENTITÉS, D'ENTREPRISE, PORTRAIT
PARTICULIER & ENTREPRISE**

06 80 98 32 69 | contact@mickael-sueur.fr
6 bis avenue de Lattre de Tassigny 91400 Orsay
www.mickael-photographe.fr

LES MÉDIATHÈQUES

La Ville compte quatre médiathèques appartenant au réseau des médiathèques de la Communauté Paris-Saclay. L'inscription gratuite permet d'emprunter, accéder aux ressources en ligne, consulter l'offre et gérer son compte. Elles proposent également de nombreuses animations autour de la lecture, des ateliers scientifiques et numériques, jeux, expositions, projections de films et concerts.



Contacts :

Médiathèque George Sand

5 place de la Victoire
01 69 31 78 25
mediatheque-palaiseau-georgesand@paris-saclay.com
Mardi : 15h-19h
Mercredi : 10h-13h et 14h-18h
Jeudi : 10h-12h
Vendredi : 15h-18h
Samedi : 10h-13h et 14h-18h

Médiathèque du Pileu

43 rue de l'Effort Mutuel
01 60 14 55 81
mediatheque-palaiseau-pileu@paris-saclay.com
Mardi : 16h-18h
Mercredi : 10h-12h30 et 15h-18h
Samedi : 10h-12h30

Médiathèque de Lozère

58 rue du Moulin
01 60 14 55 29
mediatheque-palaiseau-lozere@paris-saclay.com
Mardi : 16h-18h
Mercredi : 10h-12h30 et 15h-18h
Samedi : 10h-12h30

Médiathèque des Hautes garennes

32 rue Gustave Flaubert
01 69 19 18 64
mediatheque-palaiseau-hautsgarennes@paris-saclay.com
Mardi : 16h-18h
Mercredi : 10h-12h30 et 15h-18h
Samedi : 10h-12h30

En savoir plus

www.mediathèques.paris-saclay.com

MUSÉE DU HUREPOIX

Le Musée palaisien du Hurepoix, tenu par la Société Historique de Palaiseau, est ouvert au public de mi-septembre à fin juin :

- Mardi et jeudi après-midi sauf jours fériés et vacances scolaires
- Un samedi après-midi par mois

Pour les groupes : les mardis et jeudis après-midi sur réservation.

Horaires des visites : de 14h à 17h30 (dernier départ à 16h). Les visites sont guidées.

Contact :

musee-palaiseau.net
01 69 31 45 70
musee.hurepoix@free.fr



©Photo : ARZOYAN

LE PRESTIGE DES COSMÉTIQUES SUISSE  DEPUIS 20 ANS

body minute

BODYMINUTE.COM

56, rue de Paris - 91120 PALAISEAU
01 69 30 87 20
Du mardi au vendredi de 10h à 19h
Samedi de 9h30 à 18h30

 BODYMINUTEOFFICIEL  BODYMINUTEFRANCE  BODYMINUTEOFFICIEL



INSTITUT EXCLUSIVEMENT FÉMININ 9,90€/MOIS



L'ÉPICERIE DE SANDRINE

Épicerie Fine • Produits artisanaux locaux et régionaux
Direct producteurs • Cadeaux gourmands
Restauration rapide sur place et à emporter

www.lepiceriedesandrine.fr

95 rue de Paris - 91120 PALAISEAU



VIE LOCALE ET ASSOCIATIVE

Favoriser la cohésion sociale en créant des liens de proximité pour, avec et entre les habitants, sont des valeurs essentielles portées par la Ville. Palaiseau compte 5 structures de quartier dont les missions de renforcement du lien social, d'aide et d'animation locale permettent un accompagnement ciblé et solidaire pour chacun dans son quotidien.

LES MAISONS DE QUARTIER

Quartier du Pileu - Maison Gérard Philipe

9 rue de la Sablière
01 60 14 17 50
Lundi et Mardi : 14h-18h
Mercredi : 10h30-12h30 et 14h-18h
Jeudi : 10h30-12h30 et 16h-18h
Vendredi : 10h30-12h30 et 14h-18h
Samedi : 10h-12h30 et 14h-18h

Quartier du Plateau - Maison des Larris

2 allée Louise
01 60 11 12 37
Mardi : 14h30-17h
Mercredi : 14h30-18h
Jeudi, Vendredi et Samedi : 14h30-17h

Quartier des Garennes - Maison des Hautes Garennes - Centre social

32 rue Gustave Flaubert
01 69 19 18 60
Mardi et Jeudi : 9h30-12h30 et 16h-18h
Mercredi et vendredi : 9h30-12h30 et 14h-18h
Samedi : 10h-12h30 et 14h-18h

Quartier du Centre - Maison Gallieni

23 rue Gallieni
01 60 49 35 43

Quartier de Lozère - Maison Jacques Audiberti

56 rue du Moulin
01 60 14 55 38
Mardi : 16h-18h
Mercredi : 10h-12h30 et 14h-19h
Jeudi : 10h-12h30 et 16h-18h
Vendredi : 16h-18h et sur rendez-vous
Samedi : 10h-12h30 et 14h-18h
Pendant les vacances
Lundi au vendredi : 14h-18h, mardi au vendredi 10h-12h30 pour les tout-petits

LA VIE ASSOCIATIVE

Plus de 200 associations font battre le cœur de Palaiseau et rythment le quotidien des habitants. Un tissu associatif foisonnant qui, accompagné par le service Vie locale, définit assurément la Ville comme solidaire, sportive, culturelle et tournée vers l'avenir. Retrouvez l'annuaire des associations classées par thématique et par ordre alphabétique sur le site de la Ville, et dans le Guide des loisirs et des associations.

Contact :

Service Vie locale

Maison des associations Jean-Marie Bruneau - 3 bis rue du Mont - 01 69 31 56 32
Du lundi au vendredi : 8h30-12h et 13h30-18h

En savoir plus

Créer et gérer son association, demande de dossiers de partenariat et de subvention, réserver une salle municipale, proposer un événement, rendez-vous sur le site de la Ville / Mes démarches / Associations.



TAKUMI
RESTAURANT JAPONAIS

SUR PLACE & À EMPORTER

09 87 38 57 74

13 Rue Pasteur
91120 Palaiseau

takumi91.fr



S.D.M.I.
**SUSTAINABLE DEVELOPMENT
MANAGEMENT INSTITUTE**

73 Rue Léon Bourgeois, 91120 Palaiseau
contact@sdmi-edu.fr
07 68 91 44 26

sdmi-edu.com



MG auto VITRAGE

Remplacement de pare-brise et tous types de vitrage
VL & PL Itinérant

De 30 € à 120 € offert

Remplacement de pare-brise et tous types de vitrage automobile VL & PL

Pose itinérante

64 rue du Moulin 91120 PALAISEAU contact@mgvitrageauto.fr

www.mgvitrageauto.fr 06 98 39 02 26



Halal 100% CERTIFIED

My PLACE
ORIGINAL FOOD

SUR PLACE • À EMPORTER

01 70 27 42 21
7 RUE DE PARIS - 91120 PALAISEAU

SPORT

Le sport occupe une place centrale dans la vie de la cité. Labellisée « Ville active et sportive » et « Terre de Jeux 2024 », Palaiseau favorise et œuvre ainsi pour un sport accessible à tous. Avec son vivier d'associations et ses infrastructures, le paysage sportif palaisien offre un large panel d'activités. Ces dernières sont accompagnées par le service des Sports qui gère aussi les équipements sportifs de la commune.

La liste complète des associations sportives palaisiennes est disponible sur le site de la Ville et dans le guide des loisirs et des associations.

LES ÉQUIPEMENTS SPORTIFS

Centre aquatique La Vague

1 bassin sportif de 25m, 1 bassin ludique de 221m², un bassin petite-enfance de 50m², un toboggan, des espaces extérieurs (bassin ludique, jets d'eau, plages minérales et végétales).

19 rue Maximilien Robespierre
01 76 91 20 00

Horaires et tarifs sur www.lavague-cps.com

Stade Georges Collet

3 terrains de football (2 gazonnés, 1 synthétique), 1 dojo, 1 salle de musculation
43 rue George Sand

Stade des Rieux

Terrain de pétanque
Terrain de football à 7 stabilisé
33 rue Émile Zola

Stade de rugby Jean Maizonnobe

Rue Pierre de Coubertin

Complexe sportif Jacques Allain

Gymnase Georges Castaing
Gymnase Roger Antoine (mur d'escalade, salle de danse, salle de tir à l'arc et tennis de table, dojo)
Skate parc
51 chemin de Vauhullan

Espace Christian Cabrol

57 rue Gustave Flaubert

Gymnase Jesse Owens

61 avenue du Général Leclerc

Gymnase Joliot Curie

7 bis rue César Franck

Gymnase Joseph Bara

Rue des Écoles

Gymnase René Isnard

23 rue Louise

Contact :

Service des Sports

Stade Georges Collet - 43 rue George Sand
01 69 31 50 60

Du lundi au vendredi : 8h30-12h et 13h30-17h30
Mardi : 8h30-12h et 13h30-19h

Terrain de jeu gazonné du Pileu

34 rue du Capitaine Cocart

Terrain Gallieni

Résidence Gallieni
23 rue Gallieni

Tennis Club de Palaiseau

Rue Pierre de Coubertin
2 rue Cyprien Muret
01 60 14 26 22

Salle de boxe

20 rue Louise

Salle de tir

Boulevard Diderot, situé à l'Espace Salvador Allende (place Salvador Allende)



SOLIDARITÉ

La Ville fait en sorte que chaque habitant puisse obtenir une réponse à ses besoins. Pour cela, des infrastructures permettent l'accueil et le renseignement des usagers dans le cadre de leurs démarches sociales.

La Maison des Solidarités abrite les services sociaux de la Ville et du Conseil départemental de l'Essonne, le Centre Communal d'Action Sociale (social, logement) et le centre de PMI (Protection maternelle et infantile). Son objectif est de lutter contre les exclusions, de faciliter les démarches des bénéficiaires et d'assurer une meilleure prise en charge des personnes en difficulté.

CCAS

Le CCAS est un établissement public administratif qui intervient en matière de suivi et d'orientation des demandeurs d'emploi, des bénéficiaires du RSA et auprès des publics les plus précaires.

Contact :

CCAS

18 avenue de Stalingrad
01 69 31 53 20

MAISON DES HAUTES GARENNES - CENTRE SOCIAL

En 2019, la Maison des Garennes a renouvelé son projet social en concertation avec les habitants et a obtenu l'agrément Centre social délivré par la CAF. Tout au long de l'année l'équipe du centre construit une programmation d'animations et organisent des temps forts avec la participation des habitants. De nombreux rendez-vous et permanences sont mis en place pour aider les Palaisiens dans leur quotidien : sorties familiales pour tous, aide aux vacances, accompagnement à la scolarité, aide aux projets, atelier informatique, ateliers seniors...

LOGEMENT SOCIAL

Les demandes de logement social sont enregistrées et instruites à la Mairie par le service Habitat-Logement. L'attribution d'un logement reste la responsabilité de quatre interlocuteurs : la Ville, la Préfecture, le bailleur et Action Logement.

Les démarches à suivre pour réaliser votre demande

Retirer un dossier auprès de l'accueil de l'Hôtel de Ville ou à la Maison des Solidarités
Se présenter à la Maison des Solidarités muni du dossier de demande de logement social complété.
Permanence sans rendez-vous à la Maison des Solidarités le mercredi matin de 9h à 12h
Une demande logement peut aussi être faite en ligne en se connectant sur le site www.demande-logement-social.gouv.fr
Vous pouvez consulter le Guide du logement social sur le site de la Ville / Mes démarches / Logement.

Contact :

La Maison des Solidarités (MDS)

18 avenue de Stalingrad
01 69 31 53 20
Lundi, mardi, mercredi : 8h30-12h30 et 13h30-17h30
Jeudi (fermée le matin) : 12h30-17h30
Vendredi : 8h30-12h30 et 13h30-16h30



HANDICAP

Les personnes en situation de handicap habitant à Palaiseau ont la possibilité de se tourner vers différents acteurs pour les aider dans leur quotidien.

La Charte Ville-Handicap

La Ville de Palaiseau s'engage à mettre en œuvre une politique favorable à l'accessibilité de l'espace urbain aux personnes en situation de handicap, à leur autonomie et à leur pleine intégration dans la vie de la cité. Cette volonté s'est traduite par l'adoption de la Charte Ville-Handicap en 2017.



LES ACTEURS LOCAUX

La Maison des Solidarités

18, Avenue de Stalingrad
01 69 31 53 20

PAM 91

Un réseau de transport géré par le conseil départemental et destiné aux personnes à mobilité réduite (PMR) résidant en Essonne.
Agence PAM 91
3 rue de Gévaudan - 91 090 Lisses
01 60 87 85 80
contact@pam91.info

Maison Départementale des Personnes Handicapées (MDPH)

La Maison Départementale des Personnes Handicapées de l'Essonne (MDPHE) est le lieu ressource pour informer, orienter et accompagner les personnes handicapées et leurs proches.
93 rue Henri Rochefort - 91000 Évry-Courcouronnes
01 60 76 11 00

Associations

De nombreuses associations palaisiennes œuvrent dans le champ solidaire et social. Vous pouvez les retrouver dans l'annuaire des associations disponible sur le site internet de la Ville.

Signaler une difficulté

Un formulaire en ligne permet aux personnes en situation de handicap ou à leurs proches d'alerter élus et services municipaux d'une difficulté rencontrée dans la ville, au regard de tout type de handicap. Pour cela, un formulaire est disponible en ligne sur [ville-palaiseau.fr / Profil /](http://ville-palaiseau.fr/Profil/) En situation de handicap.

SÉCURITÉ

La sécurité des habitants est une des priorités de la Ville.

MAISON DE LA TRANQUILLITÉ ET DE LA SÉCURITÉ PUBLIQUE

Située au 14 rue de la Gare, ce service de proximité réunit la Police Municipale, la Police Nationale et celle des transports en commun dans un même lieu-ressource. Elle permet une meilleure interaction avec les habitants et les commerçants et favorise la prévention. Vous y trouverez un accueil physique, un suivi du traitement individualisé des demandes, un espace d'information pour toutes les questions liées au respect et à la réglementation de l'espace public.

Contact :

14 rue de la Gare
01 69 31 51 96

Du lundi au vendredi de 10h30 à 19h

Permanence du commissaire : chaque 2^e mercredi du mois de 18h à 19h30, de septembre à juin. Sans rendez-vous.

POLICE MUNICIPALE

La police municipale est une police de proximité auprès des habitants et des commerçants. Elle assure la sécurité de la voie publique, la régulation de la circulation routière, la répression des infractions entrant dans son champ de compétences, des missions de prévention ainsi qu'administratives et judiciaires. Elle est chargée de faire respecter les arrêtés municipaux et intervient en complément de l'action menée par la Police Nationale.

Contact :

8 avenue des Alliés
01 69 31 51 96 / 06 82 80 26 38

De 8h30 à 17h, du lundi au vendredi, toute l'année



OPÉRATION TRANQUILLITÉ VACANCES

Afin de quitter sereinement votre domicile en cas d'absence prolongée, vous pouvez bénéficier de l'opération tranquillité vacances. Sur simple demande, la police, effectuera des passages réguliers à proximité de votre domicile ou de votre commerce. Pour bénéficier de ce service gratuit, il suffit de se présenter, muni d'une pièce d'identité, au commissariat de police nationale ou au bureau de la police municipale.

POINTS SÉCURITÉ ÉCOLES

Vous avez quelques heures disponibles et souhaitez participer au dispositif de sécurité aux abords des écoles ? Contactez la Police municipale au 01 69 31 51 96 / 06 82 80 26 38.



POLICE NATIONALE ET GENDARMERIE NATIONALE

Chargée d'assurer le maintien de l'ordre public, la sécurité des personnes, des biens et des institutions, la Police nationale lutte également contre la délinquance judiciaire, routière et de voie publique. Les unités de la compagnie de gendarmerie de Palaiseau participent, elles, au maintien de l'ordre public et à l'exécution des lois.

Les unités de la compagnie de gendarmerie de Palaiseau participent, elles, au maintien de l'ordre public et à l'exécution des lois.

Contact :

Commissariat de Palaiseau

13 rue Émile Zola

01 69 31 65 20 - 17 en cas d'urgence

Gendarmerie nationale

2 rue Gutenberg

01 60 14 00 34

VIDÉO-PROTECTION

La Ville s'est dotée de moyens modernes de prévention et de dissuasion par la mise en place d'un système de vidéo-protection placé sous la responsabilité de la Police Municipale. Le choix d'implantation des caméras a été réalisé afin de sécuriser les entrées de ville, les axes de circulation, la proximité des gares, et certains espaces et bâtiments publics. Ces caméras assurent ainsi une double fonction : préventive et répressive, si nécessaire. La conservation des images ne peut pas dépasser 15 jours, sauf procédure judiciaire en cours.

BIEN-VIVRE ENSEMBLE

Afin que le cadre de vie de chacun soit optimal, il existe des règles civiques à respecter.

NUISANCES SONORES

Sont interdits, de jour comme de nuit, sur le territoire de la commune, tous les bruits causés sans nécessité, ou dus à un défaut de précautions et susceptibles de troubler la tranquillité des habitants. L'arrêté municipal synthétisant les règles en matière de lutte contre le bruit est consultable sur : www.ville-palaiseau.fr Rubrique Cadre de vie

PARCS ET SQUARES

La diffusion de musique, les feux et le camping sont interdits dans les parcs et squares. Leur accès est interdit aux véhicules à moteur et aux animaux domestiques, même tenus en laisse et muselés.

FEUX DE JARDINS

Il est interdit de brûler ses déchets végétaux dans son jardin (arrêté du 9 juillet 2014). Les déchets verts peuvent cependant être déposés devant chez soi dans des sacs prévus à cet effet. Le SIOM en assure la collecte.

RAMASSAGE DES DÉJECTIONS CANINES

Les maîtres sont priés de ramasser les déjections de leur animal en toute circonstance. Des distributeurs de sacs sont à disposition dans différents lieux de la ville.

ÉLAGAGE DES ARBRES

Les propriétaires sont tenus d'élaguer leurs arbres, arbustes et haies, situés en bordure de voies (publiques et privées), de manière à ce qu'ils ne gênent pas le passage des piétons ou la vision des caméras de vidéoprotection, et que les branches ne viennent pas toucher les câbles EDF et France Telecom.

NEIGE, VERGLAS, FEUILLES

Par temps de neige, glace ou verglas, les propriétaires, locataires ou gardiens, sont tenus de casser la glace ou balayer la neige devant leur habitation, de façon à permettre le passage des piétons et l'écoulement des eaux. 23 bacs à sel sont répartis en ville, leur emplacement est précisé sur le site de la Ville.

À l'automne, il appartient aux propriétaires de ramasser les feuilles mortes provenant des arbres de leur jardin. Le brûlage à l'air libre étant interdit, les solutions sont le compost ou le remplissage de sacs de déchets végétaux.

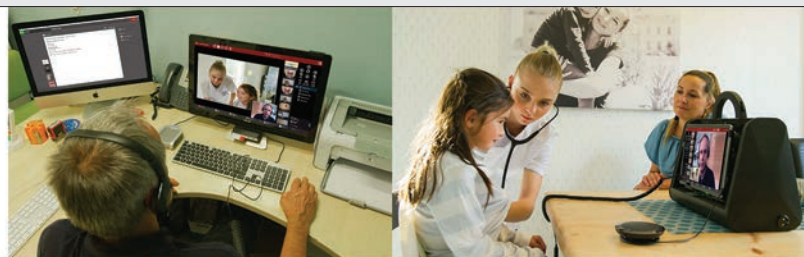

PROFESSIONNELS DE SANTÉ : COMPLÉTEZ VOTRE OFFRE DE SOINS AVEC LA TÉLÉMÉDECINE

- DES SOLUTIONS ADAPTÉES
À CHAQUE SITUATION DE CONSULTATION
- CABINE DE TÉLÉMÉDECINE
 - CHARIOT DE TÉLÉMÉDECINE
 - MALLETTE DE TÉLÉMÉDECINE

VOTRE CONTACT

HUGUES HAMON
06 63 00 79 25
contact@hindev.fr

RÉALISER UNE BILAN MÉDICAL COMPLET À DISTANCE

- PRISE DE TEMPÉRATURE • PRESSION ARTÉRIELLE
- OBSERVATION DE LA GORGE ET DES TYMPANS
- AUSCULTATION COEUR ET POUMONS
- EXAMEN DERMATOLOGIQUE • ÉLECTROCARDIOGRAMME



Le Futur du Bâtiment

AJ BAT



Depuis 1998, AJ BAT réalisent des chantiers pour les collectivités, les particuliers et pour des organismes privés. Nos équipes nous permettent de gérer dans le même temps plusieurs chantiers différents.

Nous mettons toute en oeuvre pour offrir à nos clients une prestation sur mesure et de qualité.

Dans le cadre de nos différents chantiers, nous avons l'habitude de travailler selon la charte de Chantier Propre de CERQUAL. Nous veillerons à respecter cette charte ainsi que toutes les demandes spécifiques des clients afin de garantir un chantier propre, vert et le plus écologique possible.

Si vous avez une idée de projet de rénovation ou construction – nous le réalisons !

18 rue de la Division Leclerc - 91160 Champlan | 01 69 31 11 63 | 07 84 37 77 39 | contact@munteangroupe.fr | www.aj-bat.fr



ANNUAIRE DES PROFESSIONNELS DE SANTÉ

Pharmacies

Pharmacie Filleron et Serres Cambon

3 place de la Victoire
01 60 14 03 50

Pharmacie Sarrazin

125 rue de Paris
01 60 14 00 42

Pharmacie de Lozère

4 rue Charles Péguy
01 60 10 32 98

Pharmacie de l'Yvette

75 avenue de Stalingrad
01 69 30 08 56

Pharmacie des Écoles

2 place des Causeuses
01 60 14 10 66

Pharmacie de la Gare

27 bis rue de Paris
01 60 14 01 24

Pharmacie de la Mairie

96 rue de Paris
01 60 14 28 38

Pharmacie Voitus et Dudart

13 rue de l'Ancienne Gare Militaire
01 60 14 26 15

PHARMACIES DE GARDE

Les dimanches et jours fériés, retrouvez la pharmacie de garde la plus proche de chez vous :

- sur www.monpharmacien-IDF.fr
- sur www.3237.fr
- ou par téléphone au 32 37

Pour les gardes de nuit, il convient de vous renseigner auprès du commissariat de police au 01 69 31 65 20.

Médecine générale

Élise Chabrierie

7 avenue du 8 mai 1945
01 60 14 53 03

Patrick Chaumont

4 rue Charles Péguy
01 69 31 30 76

Sandrine Cluet

1 allée Garays
01 60 14 08 75

Sébastien Cortinovis

7 avenue du 8 mai 1945
01 60 14 53 03

Virag Daroczy

26 avenue du 8 mai 1945
09 70 15 08 88

Christophe Dekindt

50 boulevard de Lozère
01 69 30 92 98

Elsa Donguy

7 avenue du 8 mai 1945
01 60 14 53 03

Frédéric Dumond

29 avenue de Stalingrad
01 69 20 01 15

Christian Ghasarossian

7 rue Pasteur
01 60 14 00 19

Stéphane Klein

4 résidence du Val
01 60 14 09 90

Stéphanie Ly Lam

26 avenue du 8 mai 1945
09 70 15 08 88

Dominique Laverdure

29 avenue de Stalingrad
01 69 20 01 15

Guillaume Lesage

1 rue Jean Cattant
01 85 41 09 10

Caroline Naudin

122 rue de Paris
01 60 10 53 83

Alain Tessier

29 avenue de Stalingrad
01 69 20 01 15

Médecine esthétique

Diala Haykal

49 ter rue de Paris
01 60 10 64 55

Cardiologues

Cabinet de cardiologie

13 bis rue Gutenberg
01 69 30 72 87

Aude Brucker

Leslie Deal
Élodie Fauveau

Centre Médical Chaumont

101 avenue de Stalingrad
01 69 81 41 00
Delphine Esblin
Fodil Hadjiat

Chirurgie dentaire

Cabinet dentaire

163 rue de Paris
Laura Chelly
01 60 49 32 95
Bernard Haiun
01 60 14 06 63

Cabinet dentaire

24 avenue du 8 mai 1945
01 60 10 03 37
David Goncalves
Nelson Tassell

Cabinet dentaire

6 résidence de la Vallée
01 85 41 00 42
Samy Guennouni
Sarah Maestrati

Cabinet dentaire

173 rue de Paris
01 60 14 06 40
Myriam Hamichi-Roustan
Candice Dieusait

Centre médical Chaumont

(Spécialité orthodontie)
101 avenue de Stalingrad
01 69 81 41 00
Firas Alitah

Augustin Chavanne

(Spécialité orthodontie)
53 rue de Paris
01 60 92 18 76

Josefa Martinez Cochain

9B avenue du général De Gaulle
01 60 10 52 50

Claire Desnoyers

Didier Panchot
101 Rês Parc Les Eaux Vives
01 60 10 27 59

Philippe Monsenego

3 résidence Jules Verne
Rue Jules Verne
01 69 30 02 68

Dermatologue

François Guilbert

3 place de la Victoire
01 60 14 11 26

Diététiciennes

Centre médical Chaumont

101 avenue de Stalingrad
01 69 81 41 00
Cécile Medinger

Nathalie Lesage

9 rue des Fraissettes
01 60 14 97 57

Doriane Lyon

10 Résidence Les Rieux
07 65 69 26 28

Gastro-entérologues

Centre médical Chaumont

101 avenue de Stalingrad
01 69 84 41 00
Hélène D'Almagne
Philippe Laurent

Jean-Pierre Alle

2 rue Maurice Berteaux bât 4
01 60 14 88 33

Gynécologues

Centre médical Chaumont

101 avenue de Stalingrad
01 69 84 41 00
Monique Hanauer

Annick Javault-Manigot

71 rue de Paris
01 81 79 36 56

Hypnothérapeutes

Naël Duedari

6 impasse des Vhernes
06 01 78 25 30

Aurelie Dupond

14 Rue Pasteur
06 61 52 13 70

Cathy Marchal

11 Rue d'Auvergne
07 64 24 03 13

Infirmiers / infirmières

Cabinet infirmier

16 rue Tronchet
01 60 14 34 41
Vincent Collin
Virginie Jacoby
Sandrine Richard

Cabinet infirmier

1 rue Jean Cattant
09 73 60 61 15
Nathalie Cruzoe
Christelle Ladauge

Cabinet infirmier

163 rue de Paris
06 74 83 28 81
Christophe Lanoiselee
Marc Lhermitte

Cabinet infirmier de Lozère

3 avenue Roger Ferdinand
01 84 18 08 22
Marie Foulon
Audrey Motteau
Flora Pascoli

Cabinet infirmier Pileu-Camille Claudel

18 Rue Pierre Gilles de Gennes
5 rue de Limon
01 69 41 02 22
Valérie Bercot
Virginie Polizzi
Catherine Urbaing Aiech

Centre médical Chaumont

101 avenue de Stalingrad
06 33 12 56 76
Véronique Van Moer

Aurélié Baranger

5 rue Carnot
06 43 76 53 06

Maureen Cleenewerck

19 rue Carnot
07 86 28 98 01

Jacqueline Spohr

100 rue Marceau
06 81 95 35 66

Kinésithérapeutes

Cabinet de Kinésithérapie

1 allée des Garays
Élodie Bonnemaison
06 68 75 82 36
Estelle Bonnot
06 84 50 47 72
Valérie Bughin
06 07 79 93 34

Cabinet de kinésithérapie

7 avenue du Général de Gaulle
01 60 14 09 07
Marion Blanluet
Loïc Pavadepouille
Colombe de Maupeou d'Ableiges

Cabinet de kinésithérapie

6 rue Charles Péguy
01 60 10 17 61
Aurélié Male
Stéphanie Tambrun
06 61 68 79 42
Hélène Robert

Cabinet de kinésithérapie

16 rue Tronchet
01 60 14 34 41
Alexandre Roux
Violaine Roux Grandill
Jean-Marc Vanopbrocke

Cabinet de kinésithérapie

11 rue du Docteur Morère
09 67 40 76 45
Henri Davito Pierre
Bastien Novat
Lucas Riwan

Cabinet de kinésithérapie

17 résidence de la Pommeraie
Bâtiment A
Laurent Griess
06 98 15 97 31
Jérôme Issassis
06 86 15 69 99

Thierry Carme

7 avenue du 8 mai 1945
01 60 14 28 17

Dominique Catry

151 résidence Parc des Eaux Vives
01 60 10 38 70

Amandine Corbet

35 rue de Verdun
06 62 02 56 44

Gildas Cornat

5 rue Carnot
01 60 14 31 80

Christine Ghasarossian

7 rue Pasteur
01 60 14 00 19

Kiné Sant' & Sport

92 Avenue du Général Leclerc
09 87 34 53 45
Camille Chevalier
Romain Roy
Hugo Galvan

Alexandra Le Douarin

6 rue Pierre Gilles de Gennes
Appartement 101 Rdc
06 45 31 85 67

Eve Pelet

19 rue Carnot
06 65 74 32 42

Marianne Potokar-Mey

3 rue de Verdun
06 60 85 31 29

Laboratoires de biologie médicale

EUROFINS BioLab

Palaiseau Vallée
101 Avenue de Stalingrad
01 69 20 25 64

EUROFINS Biolab

Palaiseau Centre
63 rue de Paris
01 60 14 39 64

Naturopathe

Anne Gandolfini

14 rue de Paris
06 10 34 53 46

Ophthalmologues

Cabinet médical Branty

7 rue Édouard Branly
01 60 14 11 48
Claude Benhamou
Bénédicte Blavier

Centre ophtalmologique Essonne

14 rue Pasteur
01 85 41 11 34
Édouard Colas
Léa Jouve

ORL

Cabinet médical Branly

7 rue Edouard Branly
01 60 14 11 48
Georges Moussalli

Orthophonistes

Mélanie Hocante

7 rue Auguste Rodin
01 72 48 41 58

Camille De Vulpian

60 rue Victor Hugo
06 99 47 07 34

Aline Garmendia

Corinne Leclaircie
16 rue Tronchet
01 60 14 34 41

Orthoptistes

Centre médical Camille Claudel

1 rue Jean Cattant
06 67 88 49 99
Isabelle Roy

Cabinet Médical Branly

7 rue Édouard Branly
01 60 14 11 48
Pascale Silvestre

Amandine Garcia

148 rue de Paris
06 77 48 44 39

Ostéopathes

Centre médical Camille Claudel

1 rue Jean Cattant
06 09 77 97 19
Johanna Loyer
Albane Sigogne

Centre médical Chaumont

101 avenue de Stalingrad
06 08 76 95 92
Julia Hinh

Nathalie Branlard

10/12 rue Victor Hugo
06 52 95 56 65

Hélène Brosse

2 rue Maurice Berteaux
01 60 14 71 54

Manon Budet-Hildevert

110 rue de Paris
01 60 14 40 40

Sabine Collinet

1 allée des Garays
01 69 31 08 48

Lucas Devigne

7 rue Auguste Rodin
06 82 39 34 56

Mélodie Gibert

20 Rue Tronchet
06 75 82 64 06

Henry Damien Hebrard

97 boulevard de Palaiseau
01 69 20 55 01

Thibault Laurence

11 rue du Docteur Morère
07 60 66 33 42

Jean-Baptiste Parmentier

7 avenue du Général de Gaulle
01 60 14 09 07

Arnaud Schmidlin

34 avenue du 8 mai 1945
06 75 00 41 37

Pédiatres

Cabinet de pédiatrie

92 avenue du Général Leclerc
01 60 14 39 69
Yasmina Beloucif
Claire Bretagne
Melek Djaziri

Corinne Dodelin-Bricout

15 rue Jeanne
01 60 19 25 51

Podologues

Christophe Bruneau

5 rue Carnot
01 60 10 14 51

Éric Carpentier

16 rue Tronchet
01 60 14 34 41

Nelly Dang

1 allée des Garays
01 69 31 36 65

Isabelle Laurent-Peresse

99 avenue du Général Leclerc
01 69 31 01 66

Christophe Lissajoux

16 rue Tronchet
01 60 16 51 63

Psychanalystes

Joëlle Gueguen

105 avenue de Stalingrad
06 03 66 89 55

Georges Plainecassagne

114 rue du Capitaine Cocart
06 20 06 63 79 / 01 60 14 48 94

Psychiatres

Adela Farcas

19 rue Carnot, Esc 2
01 60 14 23 28

Sophie Guenon

19 rue Carnot
01 69 29 75 75

Patrick Haddad

160 bis rue de Paris
01 60 14 90 30

Bernard Imbert

2 Rue du Général Ferrié
01 60 14 26 39

Florence Robin

1 rue Jean Cattant
06 18 44 76 94

Psychologues

Cabinet de Psychologie

34 avenue d'Orsay
01 60 14 82 33
Karine Hadida
Norbert Maimoun

Noria Allami-Abouhazim

24 rue Sainte Geneviève
06 16 23 30 24

Francis Cailloux

17 rue du Midi
06 87 27 07 48

Julie D'Agostino

148 rue de Paris
09 81 18 48 19

Hélène Deschamps-Martin

29 rue Anatole France
01 60 14 20 59

Anita Hocquard

38 rue Anatole France
07 82 04 59 26

Marie-Noël Lacour

17 rue de la Vigne de Lozère
06 99 23 30 07

Anne-Marie Lescoeur

37 rue Gallieni
06 87 62 24 20

Marie-Annick Mazin

17 rue du Midi
06 87 04 89 34

Pascale Totain

22 rue des Chandeliers
06 62 06 31 18

Solène Viard

148 rue de Paris
09 81 16 48 19

Sages-femmes

Cabinet de Sages-Femmes

167 rue de Paris
06 71 13 19
Lola Paulic
Awa Salaun-Penquer

Angélique Chartier

1 rue Jean Cattant
06 80 47 71 58

Isabelle Nodin

1 rue Jean Cattant
07 83 11 70 66

Sophrologues

Adeline Betuma

6 impasse des Vhernes
07 81 04 64 94

Bernadette Carpentier

10 résidence les Terres Rouges
06 61 06 45 13

Chloé Dubois-Violette

24 Parc d'Ardenay
06 12 34 30 77

Isabelle Mattio

7 rue de la Corniche
06 86 46 81 56



LES COMMERCES, ARTISANS ET RESTAURANTS

ALIMENTATION

Boucheries

Boucherie de la Gare

43 rue de Paris
01 60 11 55 92

Boucherie du 143

143 rue de Paris
01 60 14 01 79

Boucherie du Marché

1 place de la Victoire
01 60 14 01 22
<https://boucheriedumarche-palaiseau.webboucherie.fr/>

Boulangeries / Pâtisseries

Au Palais du pain

9 rue de l'Ancienne Gare Militaire
01 69 10 88 38

Boulangerie du Pileu (Touchet)

57 rue de l'Effort Mutuel
01 60 14 03 49

Boulangerie Pâtisserie Boulay

151 rue de Paris
01 60 14 00 99

La Craquante

73 rue de Paris
01 60 14 00 83

La Renaissance

6 rue Alfred de Musset

Le Moulin des Saveurs

1 avenue du 1er Mai
01 69 79 09 76

Les Délices du Plateau

37 rue Louise Bruneau
01 60 12 94 80

L'Étoile du Berger

6 rue Ambroise Coizat
www.letoiileduberger.fr

Maison Blas

43 rue de Paris
01 69 86 02 35

Maison Texeira

129 rue de Paris
01 64 48 20 34

Panifique

13 rue de la Vauve
01 69 82 19 65

Victor et Lili

4 place des Causeuses
01 69 35 01 83

Charcutiers / Traiteurs

Chez Héraclès

94 rue de Paris
01 84 14 68 65
www.chez-heracles.fr

Chez Tring

131 rue de Paris
01 60 14 01 98

Jeanine et Christiane

49 rue de Paris
01 43 61 50 03
www.jeanineetchristiane.fr

Traiteur Cheng Fa (Xi Le)

60 rue de Paris
01 60 10 15 63

Traiteur Orami

5 avenue du 1^{er} Mai
06 42 49 91 66

Magasins d'alimentation

Alimentation exotique & générale

8 rue de la Gare
01 60 12 78 41

Carrefour City

4 rue du Docteur Morère
01 60 12 28 89

Carrefour City

Place des Causeuses
09 67 66 29 46

Chocolat De Neuville

3 rue de la Gare
01 60 12 97 08
www.chocolat-deneuville.com

Coccimarket

40 avenue du 8 Mai 1945
09 73 88 03 84

Coccimarket

97 rue Maurice Berteaux
01 60 49 30 26

E.Leclerc Drive

65 avenue des Alliés
01 69 09 90 09
www.leclercdrive.fr

Épicerie de Sandrine

95 rue de Paris
06 71 59 24 41

Épicerie Lanka

4 rue Charles Péguy

Franprix Centre-ville

4 passage Pasteur
01 60 10 64 09

Franprix Garennes

2 rue Gustave Flaubert
01 69 32 28 45

Franprix Lozère

39 rue Léon Bourgeois
01 60 14 75 71

Franprix Plateau

13 rue de la Vauve
09 70 17 10 00

G20

42 rue de Paris
01 60 14 32 59

La Fée Café

133 rue de Paris
09 83 44 00 78

La Fromagerie du 113

113 rue de Paris
01 60 10 80 03

L'Auvergnat Bio

150 rue de Paris
01 69 31 26 22

Le Primeur du 145

145 rue de Paris
01 60 14 60 14

Marché de la Gare

4 place de la Gare
01 70 27 18 85

Primeurs de France

2 passage Pasteur
01 69 31 01 36

Rapid Market

4 rue Alfred de Musset
01 64 47 52 86

Supérette Palaiseau

73 avenue de Stalingrad
09 73 54 78 63

Vrac Nature

51 rue de Paris
01 70 26 70 31
vracnature@hotmail.com

Vins et spiritueux

Cavavin

153 rue de Paris
06 60 98 47 13

La Cave de la Ferme

8 rue de la Gare
06 60 47 08 88
www.lacavedelaferme.fr

La Cave à Jules

8 avenue du Général Leclerc
01 69 31 44 42
www.lacaveajules.com

Nicolas

125 bis rue de Paris
01 60 14 01 58
www.nicolas.com

BANQUES ASSURANCES IMMOBILIER

Agences immobilières

Alvimmo

19 avenue du Général Leclerc
01 60 14 97 97
www.alvimmo.com

EI Immobilier

75 rue de Paris
01 70 84 94 94
www.ei-immobilier-palaiseau.com

Le Maréchal

11 rue de Paris
01 60 14 14 40
www.agence-le-marechal.fr

AMJ Immobilier

169 rue de Paris
01 69 31 57 37

Era Immobilier

100 rue de Paris
01 69 53 00 00
www.erafrance.com

Immo de France

7 rue de Paris
01 69 10 03 10
www.immodefrance-iledefrance.com

L'Adresse

280 rue de Paris
01 69 75 20 20
www.ladresse-palaiseau.com

Laforêt

37 rue de Paris
01 69 31 53 53
www.laforet.com

L'Autre Immobilier

49 rue de Paris
01 69 31 37 21

Logis Invest

45 rue de Paris
01 69 09 39 60
www.logis-invest.com

Logisvert

2 rue Alfred de Musset
01 69 31 00 00
www.logisvert.com

Marie Morgane

149 rue de Paris
01 69 31 55 33
www.mariemorgane.fr

Orpi Foncit gestion

78 rue de Paris
01 69 93 83 39
www.orpi.com

Orpi Palaiseau immobilier

92 rue de Paris
01 69 31 44 27
www.orpi.com

Sergic

21 Avenue des Alliés
01 81 87 09 80
www.sergic.com

Stéphane Plaza Immobilier

140 rue de Paris
01 80 86 80 20

Terra Immo

161-164 Rue de Paris
01 69 31 32 41

Assurances

Allianz

7 rue de Paris
01 69 31 10 58
www.agence.allianz.fr

Assure & co

3 rue de la Gare
09 88 56 17 47

Abeille Assurances

66 rue de Paris
01 69 81 97 66
www.abeille-assurances.fr

Axa

38 rue de Paris
01 60 10 26 36
www.agence.axa.fr

Gan Assurance

240 rue de Paris
01 60 10 01 26

MMA

17 rue de Paris
01 60 14 01 62
www.agence.mma.fr

Mutuelle Bleue

99 rue de Paris
01 69 85 39 58
www.mutuellebleue.fr

GMF

2 avenue du 1^{er} Mai
09 70 80 98 09
www.gmf.fr

Banques / Organismes de crédit

Banque Populaire

87 rue de Paris
09 88 98 90 92
www.banquepopulaire.fr

BNP Paribas Centre-ville

117 rue de Paris
0169316301
www.mabanque.bnpparibas

BNP Paribas Plateau

19 rue de la Vauve
01 39 10 23 88
www.mabanque.bnpparibas

CAFPI

1 Avenue de Stalingrad
01 60 10 11 11
www.cafpi.fr

Caisse d'Épargne

152 rue de Paris
01 72 48 56 13
www.agences.caisse-epargne.fr

Casden

114 rue de Paris
01 72 48 56 91
www.casden.fr

CIC

23 rue de Paris
01 64 53 71 32
www.cic.fr

Crédit Agricole

133-137 avenue du Général Leclerc
01 69 31 53 00
www.credit-agricole.fr

Crédit Courtier de France

109 rue de Paris
01 60 11 78 24

Crédit du Nord

120 rue de Paris
01 69 75 40 92
www.groupe-credit-du-nord.com

Crédit Mutuel

84 rue de Paris
08 20 09 99 21

La Centrale du Financement

14 avenue du 1^{er} Mai
01 85 41 08 08
www.lacentraledefinancement.fr

LCL

12 rue de la Gare
01 69 31 75 22
www.lcl.fr

Société Générale

138 rue de Paris
01 69 31 85 41

Société Générale (automate)

4 rue Charles Péguy
01 60 10 33 70

MODE

Bijouteries

BDLG Bijouterie

1 rue de la Gare
09 70 35 72 82
www.bijouteriebdlg.fr

Bijouterie Frénot

135 bis Rue de Paris
01 60 14 05 74
www.bijouterie-horlogerie-
palaiseau.fr

Chaussures

Alexander K

154 rue de Paris
01 69 31 49 12
www.alexanderk-boutique.fr

Caravage

88 rue de Paris
09 73 28 88 80

Vêtements et accessoires

Bazar de Palaiseau

34 rue de Paris
01 69 31 26 95

Les Parisiennes

71 rue de Paris
01 60 12 57 86

Espace Mode

3 passage Pasteur
01 60 10 86 77

Élégance

112 rue de Paris
01 60 13 02 57

RESTAURANTS

HÔTELS

Hôtellerie

Adagio

6 boulevard Gaspard Monge
01 85 41 04 52
www.adagio-city.com

All Suites

25 avenue des Alliés
01 84 38 00 38

Tulip Inn

21 avenue des Alliés
01 84 00 85 36
www.tulip-inn-massy-palaiseau.
goldentulip.com

Le Moulin de Lily

80 rue Léon Bourgeois
01 69 31 38 44
www.lacabane.fr

All Suites Study

17 boulevard Thomas Gobert
01 84 38 00 22

Novotel

18-20 rue Émile Baudot
01 64 53 90 00
www.all.accor.com

Restaurants / Bars

Au Bois d'Ardenay

88 rue Maurice Berteaux
01 60 14 01 38

Aux Trois Gauchons

5 avenue du Général de Gaulle
01 69 09 90 62
www.auxtroisgauchon.com

Café de la Gare

1 place de la Gare de Lozère
01 60 10 33 65

Calzone

4 avenue de Stalingrad
01 60 14 30 50

Napoli

148 rue de Paris
01 70 27 36 03
www.restaurantnapolipalaiseau.fr

La Cabane

80 rue Léon Bourgeois
01 69 31 38 44

Le Living-Room

10 boulevard Gaspard Monge
01 69 41 63 42

La Maison du Népal

1 avenue du Moulin de la Planche
01 60 10 44 72

La Table du 107

107 rue de Paris
01 60 14 22 94

Le 19 by l'Entrepotes

19 Cours Gilbert Simondon
06 20 78 73 91
www.website-19-restaurant-
palaiseau.eatbu.com

Le Balto

42 Avenue de Stalingrad
01 69 20 02 04

Le Camille Claudel

3 place des Causeuses
01 60 19 53 13
www.lecamilleclaudel.fr

Malcata

72 rue de Paris
06 76 76 59 63

Le Mandarin de Palaiseau

14 avenue du 8 Mai 1945
01 60 14 88 34
www.lemandarinpalaiseau.fr

Le Palais de l'Himalaya

271 rue de Paris
01 60 14 65 65
www.palaisdehimalaya.fr

Le Palais Marocain

13 rue de Paris
01 60 14 00 39

Le Paris

158 rue de Paris
01 60 14 08 08

Le Refuge

9 rue du Docteur Morère
01 60 14 25 48

Le Saint Georges

29 boulevard Nicolas Sanson
01 60 10 20 08

Osaka Village

20 avenue des Alliés
01 60 14 01 63
www.osakapalaiseau.com

Pattaya de Palaiseau

68 rue George Sand
01 69 32 18 07

Shamrock Kfé

225 rue de Paris
01 60 10 00 33

Taj Bollywood

72 avenue de Stalingrad
01 69 32 29 04
www.tajbollywood.fr

Takumi

5 rue Pasteur
09 87 38 57 74
www.takumi91.fr

Taormina

73 avenue de Stalingrad
01 64 47 73 23

The BBR

16 rue Emile Baudot
01 75 31 91 64

Restauration rapide

38° Bubble Tea

134 rue de Paris
07 57 83 38 38
www.38tea.fr

All together

Rue de la Vauve
01 84 38 00 21

Allô Pizza 91

5 rue Pasteur
01 60 10 00 00
www.allo-pizza91.fr

Aloy Thai

4 Allée des Garays
01 64 53 22 60
www.aloy-thai.com

Amido Chicken

142 Chemin de Vauhallaan
01 69 20 99 49

Before After Coffee

12 avenue du 8 Mai 1945
01 60 11 83 96
www.beforeafter-coffee.com

Chez Ami Palaiseau

134 rue de Paris
09 83 66 67 49

Chicken Corp

4 allée des Garays
09 83 08 70 38

Crousty

142 chemin de Vauhallaan
01 60 11 19 91

Dominos Pizza

2 avenue du Général Leclerc
01 60 14 15 15
www.dominos.fr

Domo

180 bis rue de Paris
01 60 11 45 09

French Tacos

8 passage Pasteur
01 69 34 77 80
www.frenchtacos91.fr

Konapoke

1 passage Pasteur
07 71 72 50 51

La Gnocchiserie

68 rue de Paris
01 60 10 11 06

Le Chichrane

134 rue de Paris
01 60 10 44 35

Les Délices d'Anatolie

79 rue de Paris
01 60 12 41 33

L'Original

40 rue de Paris
01 60 13 37 83
loriginal-fast-food-restaurant.
business.site

Mister Maki

6 bis passage Pasteur
01 60 10 11 00
www.mister-maki.fr

My Place

7 rue de Paris
01 70 27 42 21

O Food Asia

2 boulevard Gaspard Monge
01 75 31 27 96
foodasiaaclay.com

O Melting

2 Bis rue Léon Blum

Paris kebab

1 rue de la Gare
01 69 31 28 72

Perfecto pizza

234 rue de Paris
01 69 31 08 43

Pizza Di Genova

84 rue Maurice Berteaux
01 69 31 43 31

Pizza Dinapoli

2 rue Louise Bruneau
01 60 10 87 55

XL burger

2 allée des Garays
01 60 14 61 34

DÉCO, CADEAUX, LOISIRS

Équipements de la maison

Au Bonheur du Jour

47 rue de Paris
01 60 11 48 07
www.aubonheurdujour-palaiseau.fr

Bazar de Palaiseau

34 rue de Paris
01 69 31 26 95

Made by Delphine

58 rue Louise Bruneau
07 64 07 27 87
www.made-by-delphine.fr

Piano Mullet

17 rue blaise pascal
06 24 82 93 07

Fleuristes

Au Jardin des Fées

24 rue de Paris
01 60 14 39 89

Aux Jardins de Grasse

146 rue de Paris
01 60 14 48 24

Esprit Fleur

86 rue de Paris
01 69 31 20 06

Loisirs / Jeux

Elucide (Escape game)

8 rue Salvador Allende

Les Ludovores

71 rue de Paris
01 60 14 55 28
www.lesludovores.eu/fr

Trampoline Park

10 rue de la Croix Martre
09 74 32 86 92
www.trampolinepark.fr

SPORT, SANTÉ ET BEAUTÉ

Bien-être / Beauté

Aïko Beauty

3 avenue Roger Ferdinand
07 66 17 22 72

Biotique

139 rue de Paris
09 54 97 89 15
www.institut-biotique.com

Body minute

56 rue de Paris
01 69 30 87 20

Doriane Lyon diététicienne

10 résidence Les Rieux
07 65 69 26 28

Institut Mireille Balan

160 bis rue de Paris
01 69 31 08 90
www.esthetiquemireillebalan.fr

Lamie ongles

5 rue de la Gare
01 70 26 76 24

Legend Tattoo

121 rue de Paris
06 07 47 45 70

L'Île de Beauté

80 rue de Paris
01 69 41 65 47

Naturhouse

39 rue Léon Bourgeois
09 65 23 96 36
www.naturhouse.fr

O'Garden

12 passage Pasteur
06 44 00 92 03
www.cbdogarden.fr

Paradis Beauté

270 rue de Paris
01 60 14 90 83
www.paradis-beaute-palaiseau.fr

Whakanga Spa

Avenue du Moulin de la Planche
01 80 86 44 70
whakanga-spa.fr

Coiffure

Acajou Coiff

121 rue de Paris
01 60 14 16 56

Arturo Contis

135 rue de Paris
09 86 39 56 62
www.arturocontis.fr

26 Barber Shop

26 rue de Paris
01 60 10 70 05
www.barbershop26.fr

Coiff' Actuelle

1 avenue Roger-Ferdinand
01 60 10 65 88

Coiff hair

158 rue de Paris
01 60 14 20 84

Coiffeur barbier

5 rue de la Gare

Coiffure Ben

74 rue de Paris
09 51 84 26 16

Coiffure Christophe

12 rue Théodore-de-Banville
01 60 10 47 95

Domicile Ô Masculin

28 avenue Jean Jaurès - À domicile
06 33 47 99 94

Élégance Coiffure

75 rue Louise Bruneau
01 60 14 01 90

Harmonie Coiffure

114 rue de Paris
01 60 14 74 11

Ils et Elles

48 rue de Paris
01 60 10 73 73

Papa & Fiston

35 rue de Paris
01 60 14 02 27

182 barber

182 Rue de Paris
01 60 12 12 12

26 Barber Shop

26 rue de Paris
01 60 10 70 05
www.barbershop26.fr

Saint Algue

131 rue de Paris
01 60 10 20 89
www.saint-algue.com

Tchip Coiffure

19 rue du Docteur Morère
01 70 27 25 56

Top Coiffure

5 rue Pasteur

X by Coiff

École polytechnique
Route de Saclay
01 69 33 25 17

Sports

Atelier pole fitness et discipline associés

9 rue Tronchet
07 65 25 26 27
www.atelierpolefitness.com

Body Hit

5 avenue du Général de Gaulle
01 69 80 86 12
www.bodyhit.fr

Crossfit

14 Avenue du 1er Mai
www.icaresport.fr

L'Orange Bleue

5 rue de la Croix Martre
01 85 53 01 20
www.lorangebleue.fr

Newave fitness

21 avenue des Alliés
06 29 93 91 89
www.newave-fitness.com

Prohiit (fitness)

7 avenue du 1er Mai
01 69 32 19 92
www.prohiit.fr



GROS-ŒUVRE - TOUS CORPS D'ÉTAT

sbglutece.com



1, rue de vitruve 91140 Villebon-sur-Yvette | 01 64 53 11 64 | accueil@sbglutece.com

Boucherie du Marché

MAISON MONCOUYOUX

SPÉCIALITÉS ALSACIENNES

Charcuterie Alsacienne | Choucroute certifiée
Baeckoffe | Bretzels | Flammeküechen | Confiture de Climont
Les Vins | Whisky Alsacien | Pains d'épices | Traiteur

01 60 14 01 22

1, place de la Victoire - 91120 Palaiseau
www.maisonmoncouyoux.com



SERVICES

Agences d'intérim

Adecco BTP
14 bis rue Victor Hugo
01 69 31 58 80
www.adecco.fr

Adecco CHR
14 rue Victor Hugo
01 69 31 58 80
www.adecco.fr

RANDSTAD
14 rue Léon Blum
01 64 53 10 05
www.randstad.fr

Proman
50 Rue de Paris
01 60 10 29 40
www.proman-emploi.fr

Agences de voyages

Havas Voyages
50 rue de Paris
01 69 31 71 11
www.agences.havas-voyages.fr

Kepler
10 passage Pasteur
06 87 47 70 11

TUI Nouvelles Frontières
15bis rue du Docteur Morère
01 70 56 20 02
www.agences-de-voyages.tui.fr

Artisanat / Ameublement

CAPERCA Menuiserie
15 rue de Paris
09 87 72 33 73
www.caperca-menuiserie.fr

Cheminées des 2 Vallées
75 avenue de Stalingrad
01 60 14 22 04

Cocktail Scandinave
4 rue du Docteur Morère
01 60 14 43 44
www.cocktail-scandinave.fr

Cordonnerie Mechiche
163 rue de Paris
01 60 14 52 20

Debongrès
7 avenue du 8 mai 1945
06 19 50 20 72

Peinture Schang
86 rue de Paris
01 60 10 48 48

Ets Roubaix
7 rue du Docteur Morère
01 60 90 88 05
www.plombier-palaiseau-roubaix.fr

GCGS Chauffage
70 rue de Paris
01 64 86 18 32

K par K
80 rue de Paris
01 60 10 80 03
www.magasins.kpark.fr

LVI Couverture
167 rue de Paris
09 83 67 99 96
www.lvi-couverture.fr

Miroir 2000
222 rue de Paris
07 88 56 18 11

Portes et Fenêtres
158 rue de Paris
01 69 31 11 59
www.portesetfenetres-essonne.com

Souffle Vert
9 rue Salvador Allende
01 64 48 90 30
www.soufflevert.fr

Tapiserie Racyne
141 rue de Paris
01 60 12 41 96
www.racyne.com

Audition

Amplifon
10 rue Victor Hugo
01 69 31 50 16

Audiam
39 rue de Paris
09 67 40 66 75
www.benoit-audition.fr

Audika
76 rue de Paris
01 64 48 42 18
www.audika.fr

Vivason
22 rue de Paris
01 87 59 59 59
www.vivason.fr

Auto-écoles

Auto-école Rue de Paris
251 rue de Paris
01 69 07 31 80
www.autoecole-palaiseau.com

Auto-école 3C
84-86 rue Louise Bruneau
01 60 92 31 50
www.autoecole3c.com

Auto-école Inri's
13 rue du Docteur Morère
09 83 21 99 70

Auto-école MC Flash

5 rue de la Gare

Conduite Sûre

7 bis rue d'Auvergne
01 69 31 44 28
www.conduite-sure.com

France Code

25 bis rue de Paris
01 73 23 68 78
www.francecode.fr

Automobile : garages, concessions, locations

ABC Auto 91

63 rue George Sand
06 69 10 25 25

Auto Passion

26 rue Victor Hugo
01 60 10 37 56

Car Service 91

75 avenue de Stalingrad
01 69 97 28 16

Carrosserie Gomes Classic

6 rue Ambroise Coizat
01 69 93 88 88

Fincar

177 rue de Paris
06 11 63 05 62
www.fincar.fr

France Glass Palaiseau

14 avenue du 1^{er} Mai
01 60 12 96 20
www.parebrise-france.com

France Pare-Brise

6 rue Ambroise Croizat
01 69 15 05 66
www.franceparebrise.fr

J.P. Automobile

8 rue Édouard Branly
01 60 14 06 02
www.jpautomobiles.com

Midas

1 avenue des Alliés
01 60 14 48 10
www.midas.fr

Palaiseau Pièces Auto

5 avenue du Général de Gaulle
01 69 31 02 73

Renault

14 rue Édouard Branly
01 60 10 61 76

Rv Car

14 avenue du 1^{er} Mai
01 46 42 19 65
www.garage-voiture-sans-permis.fr

Speedy

273 rue de Paris
01 69 31 48 42

Vs Auto

63 rue George Sand
06 49 48 89 37

Langues

Capital Langues

52 avenue de Stalingrad
01 69 32 14 00
www.capital-langues.com

Les Petits Bilingues

12 place de la Gare
01 69 34 63 69

Librairie / Presse

Kiosque presse

Place de la Victoire

La Fontaine aux Livres

4 rue Voltaire
01 69 41 82 99
www.lafontaineauxlivres.fr

Le Balto

42 avenue de Stalingrad
01 69 20 02 04

Le Saclay / Maison de la presse

8 boulevard Gaspard Monge
01 64 48 34 54

Librairie des Eaux Vives

39 rue Léon Bourgeois
01 60 10 38 22

Multimédia / Téléphonie

Avenir téléphone

3 rue de la Gare
01 60 10 60 00

Ben Info.com

174 rue de Paris
01 60 19 39 99

Sonovente

7 avenue du 1^{er} mai
01 80 38 38 38

Optique

Kids Mod'Optique

123 rue de Paris
01 60 19 49 48

Krys

55 rue de Paris
01 60 14 03 76
www.krys.com

Mod'Optique

62 rue de Paris
01 60 14 10 90
www.modoptique.fr

Optic 2000

111 rue de Paris
01 60 14 46 81

Point de Vue

7 rue Édouard Branly
01 60 14 15 06

Or

Gold union

156 rue de Paris
01 77 06 49 79
www.goldunion.fr

Photo

Awen Photo

97 rue de Paris
01 60 14 03 06
www.awenph.wixsite.com

Pressing / Lavomatique

Aqualogia

5 rue du Docteur Morère
09 83 75 49 06
www.palaiseau.aqualogia.fr

Laverie automatique

7 rue du Docteur Morère
06 63 78 83 72

Pressing de la Mairie

77 rue de Paris
01 60 14 69 32

Pressing des Eaux Vives

39 rue Léon Bourgeois
09 82 21 00 10

Reprographie

La Copie

5 avenue du 8 Mai 1945
01 69 31 04 64

Salon de coiffage

Animal'Land

10 rue de la Gare
01 60 10 14 14

Services à la personne

3 ASM

5 avenue du 1^{er} Mai
01 76 21 54 11
www.3asm.fr

Conciergerie C3,3

Cours Gilbert Simondon

Conciergerie O2

7 route de Saclay
01 80 96 30 20
www.laconciergerie-o2.fr

Domus Vi Domicile

148 rue de Paris
01 74 90 38 13

Les P'tits Mouflets

130 rue de Paris
01 70 27 13 56
www.lesptitsmouflets.fr

Ma 2^e Famille

1 allée des Garays
01 69 32 16 40
www.ma2efamille.com

GEM L'entracte

7 Rue d'Auvergne
01 69 93 02 75
www.gempalaiseau.org

Petit-Fils

01 84 00 86 53
www.petits-fils.com

Services funéraires

Pompes Funèbres Générales

17 rue du 11 novembre 1918
01 60 14 01 67

Pompes Funèbres Carlier

102 rue de Paris
01 60 10 13 86
www.pompes-funebres-carlier.com

Tabac et cigarettes électroniques

Air Delect

147 rue de Paris
01 77 06 01 87
www.airdelect.fr

Au Bois d'Ardenay

88 rue Maurice Berteaux
01 60 14 01 38

Brumair

3 avenue des Alliés
01 64 50 40 64

Le Balto

42 Avenue de Stalingrad
01 69 20 02 04

Le Jean Bart

144 rue de Paris
01 60 14 02 61

Le Saint-Georges

29 Boulevard Nicolas Sanson
01 60 10 20 08

Tabac de la Gare

2 place de la Gare
01 60 14 00 21

Tabac le Saclay

8 boulevard Gaspard Monge
01 64 48 34 54



1 780 salariés en France
et **225 salariés hors de France**



Plus de **200 chercheurs enseignants**

160 doctorants

9 centres
en France et à l'étranger

45 nationalités

Plus de **300 partenariats**
académiques et industriels

Plus de **70 plateformes**
d'essais, de mesure et de simulation

 **2 158 brevets**

 **11 pétaflops**
de capacité de calcul

 **20 laboratoires**
communs



7 boulevard Gaspard Monge, 91120 Palaiseau

UNE REMARQUE ? UNE SUGGESTION ?

Afin de nous aider à compléter et améliorer ce guide, n'hésitez pas à nous faire part des erreurs, omissions ou informations périmées que vous auriez repérées... Vous pouvez nous les faire parvenir en nous écrivant à communication@mairie-palaiseau.fr, ou en retournant ce coupon à : Hôtel de Ville - Service Communication - 91 rue de Paris - 91120 Palaiseau



SPÉCIALISTE EN MENUISERIE EXTÉRIEURE

30 rue Monthléry 91400 Orsay - 01 69 07 84 18 - www.scahabitat.fr

Filiale du groupe Suez, AXEO TP est une entreprise spécialisée dans les travaux sur réseaux. AXEO TP se distingue par sa capacité à maîtriser les techniques traditionnelles des travaux publics et les techniques les plus novatrices afin d'intervenir sur tous types de chantiers.

Axeo Tp réunit 5 agences :

- l'Agence PARIS OUVRAGES HYDRAULIQUES
- l'Agence PARIS OUEST-NORMANDIE
- l'Agence PARIS HAUTS-DE-FRANCE
- l'Agence TECHNOLOGIES SANS TRANCHEES
- l'Agence DIAGNOSTIC et ROBOTIQUE



AGENCE PARIS OUVRAGES HYDRAULIQUES
Parc de la Saussaie - 10 Bis rue du Moulin Vert - 94400 VITRY SUR SEINE | +33 (0)1 46 78 88 21

www.axeo-tp.fr



CONTACT :

8-10, rue de la Pie Voleuse, 91120 Palaiseau
pievoleuse@institution-saintmartin.fr

36, avenue du 8 mai 1945, 91120 Palaiseau
8mai@institution-saintmartin.fr
01.76.47.15.50

Plus d'informations et des vidéos sur notre site
www.institution-saintmartin.fr

ÉCOLE • COLLÈGE • LYCÉE
PALAISEAU

BAC TECHNOLOGIQUE

STD2A

**SCIENCES ET TECHNOLOGIES DU
DESIGN ET DES ARTS APPLIQUÉS**

BAC PROFESSIONNEL

AMA

ARTISANAT ET MÉTIERS D'ART

Option communication visuelle plurimédia

MCV

MÉTIERS DU COMMERCE ET DE LA VENTE

Option A > Animation et gestion de l'espace commercial

Option B > Prospection clientèle et valorisation de l'offre commerciale

3PM

TROISIÈME PRÉPA-MÉTIERS



Éco-mobilisés par nature !

Soyez volontaires et bénéficiez de la collecte des biodéchets chez vous !

Inscrivez-vous dès maintenant sur : www.siom.fr/collecte-des-biodechets



Chaque foyer volontaire qui en fait la demande peut bénéficier de cette nouvelle collecte à domicile, et contribuer à réduire les déchets de sa commune.

Le Siom prend de l'avance sur la réglementation qui oblige le tri à la source des biodéchets à compter du 1^{er} janvier 2024.

Ensemble, engageons-nous pour la protection de notre planète !

